



GOBIERNO DEL
ESTADO DE MÉXICO



Universidad Politécnica de Texcoco

Cuenta Pública del Gobierno, Organismos Auxiliares y Autónomos del Estado de México
2021

14 de marzo de 2021

CONTENIDO	PÁGINA
I. INFORMACIÓN CONTABLE	
ESTADO DE SITUACIÓN FINANCIERA	2
ESTADO DE ACTIVIDADES	3
ESTADO DE VARIACIÓN EN LA HACIENDA PÚBLICA	4
ESTADO DE CAMBIOS EN LA SITUACIÓN FINANCIERA	5
ESTADO DE FLUJOS DE EFECTIVO	6
ESTADO ANALÍTICO DEL ACTIVO	7
ESTADO ANALÍTICO DE LA DEUDA Y OTROS PASIVOS	8
NOTAS A LOS ESTADOS FINANCIEROS	9
II. INFORMACIÓN PRESUPUESTARIA	24
III. INFORMACIÓN PROGRAMÁTICA	39
IV. ANEXOS ESTABLECIDOS EN DIFERENTES ORDENAMIENTOS	54
V. FORMATOS PARA EL CUMPLIMIENTO DE LA LEY DE DISCIPLINA FINANCIERA DE LAS ENTIDADES FEDERATIVAS Y LOS MUNICIPIOS	57

CUENTA PÚBLICA DEL GOBIERNO, ORGANISMOS AUXILIARES Y AUTÓNOMOS DE ESTADO DE MÉXICO 2021

Universidad Politécnica de Texcoco
Estado de Situación Financiera
Al 31 de Diciembre de 2021 y 2020
(Miles de Pesos)

Concepto	Año		Concepto	Año	
	2021	2020		2021	2020
ACTIVO			PASIVO		
<i>Activo Circulante</i>			<i>Pasivo Circulante</i>		
Efectivo y Equivalentes	626.5	989.5	Cuentas por Pagar a Corto Plazo	798.4	848.0
Derechos a Recibir Efectivo o Equivalentes	6.3	237.7	Documentos por Pagar a Corto Plazo		
Derechos a Recibir Bienes o Servicios			Porción a Corto Plazo de la Deuda Pública a Largo Plazo		
Inventarios			Títulos y Valores a Corto Plazo		
Almacenes			Pasivos Diferidos a Corto Plazo		
Estimación por Pérdida o Deterioro de Activos Circulantes			Fondos y Bienes de Terceros en Garantía y/o Administración a Corto Plazo		
Otros Activos Circulantes			Provisiones a Corto Plazo		
			Otros Pasivos a Corto Plazo		
Total de Activos Circulantes	632.8	1,227.2	Total de Pasivos Circulantes	798.4	848.0
<i>Activo No Circulante</i>			<i>Pasivo No Circulante</i>		
Inversiones Financieras a Largo Plazo			Cuentas por Pagar a Largo Plazo		
Derechos a Recibir Efectivo o Equivalentes a Largo Plazo			Documentos por Pagar a Largo Plazo		
Bienes Inmuebles, Infraestructura y Construcciones en Proceso	53,384.9	53,384.9	Deuda Pública a Largo Plazo		
Bienes Muebles	24,999.3	24,455.0	Pasivos Diferidos a Largo Plazo		
Activos Intangibles			Fondos y Bienes de Terceros en Garantía y/o en Administración a Largo Plazo		
Depreciación, Deterioro y Amortización Acumulada de Bienes	-18,105.4	-14,383.7	Provisiones a Largo Plazo		
Activos Diferidos					
Estimación por Pérdida o Deterioro de Activos no Circulantes			Total de Pasivos No Circulantes	.0	.0
Otros Activos no Circulantes	97.1	97.1			
			Total del Pasivo	798.4	848.0
Total de Activos No Circulantes	60,375.9	63,553.3			
Total del Activo	61,008.7	64,780.5	HACIENDA PÚBLICA/ PATRIMONIO		
			<i>Hacienda Pública/Patrimonio Contribuido</i>	19,982.1	19,982.1
			Aportaciones	19,982.1	19,982.1
			Donaciones de Capital		
			Actualización de la Hacienda Pública / Patrimonio		
			<i>Hacienda Pública/Patrimonio Generado</i>	40,228.2	43,950.4
			Resultados del Ejercicio (Ahorro / Desahorro)	-3,329.8	4,968.1
			Resultados de Ejercicios Anteriores	43,558.0	38,982.3
			Revalúos		
			Reservas		
			Rectificaciones de Resultados de Ejercicios Anteriores		
			<i>Exceso o Insuficiencia en la Actualización de la Hacienda Pública/Patrimonio</i>	.0	.0
			Resultado por Posición Monetaria		
			Resultado por Tenencia de Activos no Monetarios		
			Total Hacienda Pública/ Patrimonio	60,210.3	63,932.5
			Total del Pasivo y Hacienda Pública / Patrimonio	61,008.7	64,780.5

CUENTA PÚBLICA DEL GOBIERNO, ORGANISMOS AUXILIARES Y AUTÓNOMOS DE ESTADO DE MÉXICO 2021

Universidad Politécnica de Texcoco
Estado de Actividades
Del 1 de Enero al 31 de Diciembre de 2021 y 2020
(Miles de Pesos)

Concepto	2021	2020
INGRESOS Y OTROS BENEFICIOS		
Ingresos de la Gestión	31.9	.0
Impuestos		
Cuotas y Aportaciones de Seguridad Social		
Contribuciones de Mejoras		
Derechos		
Productos	31.9	
Aprovechamientos		
Ingresos por Venta de Bienes y Prestación de Servicios		
Participaciones, Aportaciones, Convenios Incentivos Derivados de la Colaboración Fiscal, Fondos Distintos de Aportaciones, Transferencias, Asignaciones, Subsidios y Subvenciones y Pensiones y Jubilaciones	40,203.4	40,393.9
Participaciones, Aportaciones, Convenios, Incentivos Derivados de la Colaboración Fiscal y Fondos Distintos de Aportaciones		
Transferencia, Asignaciones, Subsidios y Subvenciones y Pensiones y Jubilaciones	40,203.4	40,393.9
Otros Ingresos y Beneficios	387.5	5,723.5
Ingresos Financieros		27.3
Incremento por Variación de Inventarios		
Disminución del Exceso de Estimaciones por Pérdida o Deterioro u Obsolescencia		
Disminución del Exceso de Provisiones		
Otros Ingresos y Beneficios Varios	387.5	5,696.2
Total de Ingresos y Otros Beneficios	40,622.8	46,117.4
GASTOS Y OTRAS PÉRDIDAS		
Gastos de Funcionamiento	38,374.1	36,663.7
Servicios Personales	25,276.6	23,225.6
Materiales y Suministros	2,269.1	2,458.8
Servicios Generales	10,828.4	10,979.3
Transferencia, Asignaciones, Subsidios y Otras Ayudas	575.8	425.4
Transferencias Internas y Asignaciones al Sector Público		
Transferencias al Resto del Sector Público		
Subsidios y Subvenciones		
Ayudas Sociales	575.8	425.4
Pensiones y Jubilaciones		
Transferencias a Fideicomisos, Mandatos y Contratos Análogos		
Transferencias a la Seguridad Social		
Donativos		
Transferencias al Exterior		
Participaciones y Aportaciones	.0	.0
Participaciones		
Aportaciones		
Convenios		
Intereses, Comisiones y Otros Gastos de la Deuda Pública	.0	.0
Intereses de la Deuda Pública		
Comisiones de la Deuda Pública		
Gastos de la Deuda Pública		
Costo por Coberturas		
Apoyos Financieros		
Otros Gastos y Pérdidas Extraordinarias	3,829.8	2,904.7
Estimaciones, Depreciaciones, Deterioros, Obsolescencia y Amortizaciones	3,721.7	2,768.5
Provisiones		
Disminución de Inventarios		
Aumento por Insuficiencia de Estimaciones por Pérdida o Deterioro y Obsolescencia		
Aumento por Insuficiencia de Provisiones		
Otros Gastos	108.1	136.2
Inversión Pública	1,172.9	1,155.5
Inversión Pública no Capitalizable	1,172.9	1,155.5
Total de Gastos y Otras Pérdidas	43,952.6	41,149.3
Resultados del Ejercicio (Ahorro/Desahorro)	-3,329.8	4,968.1

Universidad Politécnica de Texcoco Estado de Variación en la Hacienda Pública Del 1 de Enero al 31 de Diciembre 2021 y 2020					
Concepto	Hacienda Pública / Patrimonio Contribuido	Hacienda Pública / Patrimonio Generado de Ejercicios Anteriores	Hacienda Pública / Patrimonio Generado del Ejercicio	Exceso o Insuficiencia en la Actualización de la Hacienda Pública / Patrimonio	Total
Hacienda Pública / Patrimonio Contribuido Neto de 2020	19,982.1				19,982.1
Aportaciones	19,982.1				19,982.1
Donaciones de Capital					0.0
Actualización de la Hacienda Pública/Patrimonio					0.0
Hacienda Pública / Patrimonio Generado Neto de 2020		38,982.3	4,968.1	0.0	43,950.4
Resultados del Ejercicio (Ahorro/Desahorro)			4,968.1		4,968.1
Resultados de Ejercicios Anteriores		38,982.3			38,982.3
Revalúos					0.0
Reservas					0.0
Rectificaciones de Resultados de Ejercicios Anteriores					0.0
Exceso o Insuficiencia en la Actualización de la Hacienda Pública / Patrimonio Neto de 2020				0.0	0.0
Resultado por Posición Monetaria					0.0
Resultado por Tenencia de Activos no Monetarios					0.0
Hacienda Pública / Patrimonio Neto Final de 2020	19,982.1	38,982.3	4,968.1	0.0	63,932.5
Cambios en la Hacienda Pública / Patrimonio Contribuido Neto de 2021	0.0				0.0
Aportaciones					0.0
Donaciones de Capital					0.0
Actualización de la Hacienda Pública/Patrimonio					0.0
Variaciones de la Hacienda Pública / Patrimonio Generado Neto de 2021		4,575.7	-8,297.9		-3,722.2
Resultados del Ejercicio (Ahorro/Desahorro)			-3,329.8		-3,329.8
Resultados de Ejercicios Anteriores		4,575.7	-4,968.1		-392.4
Revalúos					0.0
Reservas					0.0
Rectificaciones de Resultados de Ejercicios Anteriores					0.0
Cambios en el Exceso o Insuficiencia en la Actualización de la Hacienda Pública / Patrimonio Neto de 2021				0.0	0.0
Resultado por Posición Monetaria					0.0
Resultado por Tenencia de Activos no Monetarios					0.0
Hacienda Pública / Patrimonio Neto Final de 2021	19,982.1	43,558.0	-3,329.8	0.0	60,210.3

CUENTA PÚBLICA DEL GOBIERNO, ORGANISMOS AUXILIARES Y AUTÓNOMOS DE ESTADO DE MÉXICO 2021

Universidad Politécnica de Texcoco
Estado de Cambios en la Situación Financiera
Del 1 de Enero al 31 de Diciembre de 2021
(Miles de pesos)

Concepto	Origen	Aplicación
ACTIVO	4,316.1	544.3
Activo Circulante	594.4	.0
Efectivo y Equivalentes	363.0	
Derechos a Recibir Efectivo o Equivalentes	231.4	
Derechos a Recibir Bienes o Servicios		
Inventarios		
Almacenes		
Estimación por Pérdida o Deterioro de Activos Circulantes		
Otros Activos Circulantes		
Activo No circulante	3,721.7	544.3
Inversiones Financieras a Largo Plazo		
Derechos a Recibir Efectivo o Equivalentes a Largo Plazo		
Bienes Inmuebles, Infraestructura y Construcciones en Proceso		
Bienes Muebles		544.3
Activos Intangibles		
Depreciación, Deterioro y Amortización Acumulada de Bienes	3,721.7	
Activos Diferidos		
Estimación por Pérdida o Deterioro de Activos no Circulantes		
Otros Activos no Circulantes		
PASIVO	.0	49.6
Pasivo Circulante	.0	49.6
Cuentas por Pagar a Corto Plazo		49.6
Documentos por Pagar a Corto Plazo		
Porción a Corto Plazo de la Deuda Pública a Largo Plazo		
Títulos y Valores a Corto Plazo		
Pasivos Diferidos a Corto Plazo		
Fondos y Bienes de Terceros en Garantía y/o Administración a Corto Plazo		
Provisiones a Corto Plazo		
Otros Pasivos a Corto Plazo		
Pasivo No Circulante	.0	.0
Cuentas por Pagar a Largo Plazo		
Documentos por Pagar a Largo Plazo		
Deuda Pública a Largo Plazo		
Pasivos Diferidos a Largo Plazo		
Fondos y Bienes de Terceros en Garantía y/o en Administración a Largo Plazo		
Provisiones a Largo Plazo		
HACIENDA PÚBLICA/PATRIMONIO	4,575.7	8,297.9
Hacienda Pública/Patrimonio Contribuido	.0	.0
Aportaciones		
Donaciones de Capital		
Actualización de la Hacienda Pública/Patrimonio		
Hacienda Pública/Patrimonio Generado	4,575.7	8,297.9
Resultados del Ejercicio (Ahorro/Desahorro)		8,297.9
Resultados de Ejercicios Anteriores	4,575.7	
Revalúos		
Reservas		
Rectificaciones de Resultados de Ejercicios Anteriores		
Exceso o insuficiencia en la Actualización de la Hacienda Pública/Patrimonio	.0	.0
Resultado por Posición Monetaria		
Resultado por Tenencia de Activos no Monetarios		

CUENTA PÚBLICA DEL GOBIERNO, ORGANISMOS AUXILIARES Y AUTÓNOMOS DE ESTADO DE MÉXICO 2021

Universidad Politécnica de Texcoco
Estado de Flujos de Efectivo
Del 1 de Enero al 31 de Diciembre de 2021 y 2020
(Miles de Pesos)

Concepto	2021	2020
Flujos de Efectivo de las Actividades de Operación		
Origen	40,622.8	46,117.4
Impuestos		
Cuotas y Aportaciones de Seguridad Social		
Contribuciones de Mejoras		
Derechos		
Productos	31.9	27.3
Aprovechamientos		
Ingresos por Venta de Bienes y Prestación de Servicios		
Participaciones, Aportaciones, Convenios, Incentivos de la Colaboración Fiscal y Fondos Distintos de Aportaciones		
Transferencias, Asignaciones, Subsidios y Subvenciones, y Pensiones y Jubilaciones	40,203.4	40,393.9
Otros Orígenes de Operación	387.5	5,696.2
Aplicación	43,952.6	41,149.3
Servicios Personales	25,276.6	23,225.6
Materiales y Suministros	2,269.1	2,458.8
Servicios Generales	10,828.4	10,979.3
Transferencias Internas y Asignaciones al Sector Público		
Transferencias al Resto del Sector Público		
Subsidios y Subvenciones		
Ayudas Sociales	575.8	425.4
Pensiones y Jubilaciones		
Transferencias a Fideicomisos, Mandatos y Contratos Análogos		
Transferencias a la Seguridad Social		
Donativos		
Transferencias al Exterior		
Participaciones		
Aportaciones		
Convenios		
Otras Aplicaciones de Operación	5,002.7	4,060.2
Flujos Netos de Efectivo por Actividades de Operación	-3,329.8	4,968.1
Flujos de Efectivo de las Actividades de Inversión		
Origen	3,953.1	2,768.4
Bienes Inmuebles, Infraestructura y Construcciones en Proceso		
Bienes Muebles	3,721.7	2,768.4
Otros Orígenes de Inversión	231.4	
Aplicación	544.3	26,493.5
Bienes Inmuebles, Infraestructura y Construcciones en Proceso		19,982.2
Bienes Muebles	544.3	6,276.9
Otras Aplicaciones de Inversión		234.4
Flujos Netos de Efectivo por Actividades de Inversión	3,408.8	-23,725.1
Flujo de Efectivo de las Actividades de Financiamiento		
Origen	.0	19,982.2
Endeudamiento Neto		
Interno		
Externo		
Otros Orígenes de Financiamiento		19,982.2
Aplicación	442.0	812.9
Servicios de la Deuda		
Interno		
Externo		
Otras Aplicaciones de Financiamiento	442.0	812.9
Flujos Netos de Efectivo por Actividades de Financiamiento	-442.0	19,169.3
Incremento/Disminución Neta en el Efectivo y Equivalentes al Efectivo	-363.0	412.3
Efectivo y Equivalentes al Efectivo al Inicio del Ejercicio	989.5	577.2
Efectivo y Equivalentes al Efectivo al Final del Ejercicio	626.5	989.5

CUENTA PÚBLICA DEL GOBIERNO, ORGANISMOS AUXILIARES Y AUTÓNOMOS DE ESTADO DE MÉXICO 2021

Universidad Politécnica de Texcoco
Estado Analítico del Activo
Del 1 de Enero al 31 de Diciembre de 2021
(Miles de Pesos)

Concepto	Saldo Inicial	Cargos del Período	Abonos del Período	Saldo Final	Variación del Período
	1	2	3	4 =(1+2-3)	(4-1)
ACTIVO	64,780.5	91,097.9	94,869.7	61,008.7	-3,771.8
Activo Circulante	1,227.2	90,553.6	91,148.0	632.8	-594.4
Efectivo y Equivalentes	989.5	75,074.1	75,437.1	626.5	-363.0
Derechos a Recibir Efectivo o Equivalentes	237.7	15,479.5	15,710.9	6.3	-231.4
Derechos a Recibir Bienes o Servicios				.0	.0
Inventarios				.0	.0
Almacenes				.0	.0
Estimación por Pérdida o Deterioro de Activos Circulantes				.0	.0
Otros Activos Circulantes				.0	.0
Activo No Circulante	63,553.3	544.3	3,721.7	60,375.9	-3,177.4
Inversiones Financieras a Largo Plazo				.0	.0
Derechos a Recibir Efectivo o Equivalentes a Largo Plazo				.0	.0
Bienes Inmuebles, Infraestructura y Construcciones en Proceso	53,384.9			53,384.9	.0
Bienes Muebles	24,455.0	544.3		24,999.3	544.3
Activos Intangibles				.0	.0
Depreciación, Deterioro y Amortización Acumulada de Bienes	-14,383.7		3,721.7	-18,105.4	-3,721.7
Activos Diferidos				.0	.0
Estimación por Pérdida o Deterioro de Activos no Circulantes				.0	.0
Otros Activos no Circulantes	97.1			97.1	.0

Universidad Politécnica de Texcoco
Estado Analítico de la Deuda y Otros Pasivos
Del 1 de Enero al 31 de Diciembre de 2021
(Miles de Pesos)

Denominación de las Deudas	Moneda de Contratación	Institución o País Acreedor	Saldo Inicial del Período	Saldo Final del Período
DEUDA PÚBLICA				
Corto Plazo				
Deuda Interna			.0	.0
Instituciones de Crédito				
Títulos y Valores				
Arrendamientos Financieros				
Deuda Externa			.0	.0
Organismos Financieros Internacionales				
Deuda Bilateral				
Títulos y Valores				
Arrendamientos Financieros				
<i>Subtotal a Corto Plazo</i>			.0	.0
Largo Plazo				
Deuda Interna			.0	.0
Instituciones de Crédito				
Títulos y Valores				
Arrendamientos Financieros				
Deuda Externa			.0	.0
Organismos Financieros Internacionales				
Deuda Bilateral				
Títulos y Valores				
Arrendamientos Financieros				
<i>Subtotal a Largo Plazo</i>			.0	.0
Otros Pasivos			848.0	798.4
<i>Total de Deuda y Otros Pasivos</i>			848.0	798.4

NOTAS A LOS ESTADOS FINANCIEROS

NOTAS DE DESGLOSE

1. ESTADO DE SITUACIÓN FINANCIERA

ACTIVO

ACTIVO CIRCULANTE

Efectivo y Equivalentes

Se encuentran representados principalmente por las cuentas de cheques bancarias y el efectivo para el fondo fijo.

El saldo de este rubro se integra de la siguiente manera:

Efectivo y Equivalentes	2021	2020
Cta. 427 Recursos Estatales Concentradora BBVA	0.5	0.0
Cta. 940 Recursos Federales Concentradora BBVA	12.2	12.8
Cta. 273 Recursos Propios BBVA	115.7	22.3
Cta. 696 Recursos FAM 2012 BBVA	0.5	0.0
Cta. 526 Prodep BBVA 2015	191.4	191.4
Cta. 558 Recursos Propios	83.9	228.3
Cta. 034 Recurso Subsidio Estatal	0.0	202.3
Cta. 117 PROFEXCE	0.0	332.4
Cta. 497 Recurso Subsidio Estatal 2021	222.0	0.0
Cta. 454 Recurso Subsidio Federal 2021	0.3	0.0
Total de Efectivo y Equivalentes	626.5	989.5

Derechos a Recibir Efectivo o Equivalentes

El saldo de esta cuenta está representado por los Deudores Diversos al 31 de Diciembre de 2021.

Los intereses que generan las cuentas aperturadas en instituciones bancarias se registran como ingresos propios en el rubro de productos financieros.

Derechos a Recibir Efectivo y Equivalentes	2021	2020
Inversiones Financieras a Corto Plazo	0.4	235.4
Deudores por Cobrar a Corto Plazo	5.9	2.3
Total Derechos a Recibir Efectivo y Equivalentes	6.3	237.7

Inversiones Financieras de Corto Plazo

Las inversiones al 31 de diciembre de 2021 y 2020, se integran por la cuenta de Inversiones Financieras de Corto Plazo que está integrada de la manera siguiente:

Inversiones Financieras	2021	2020
Cta. 558 BBVA	0.4	235.4
Total Inversiones Financieras a Corto Plazo	0.4	235.4

Deudores Diversos por Cobrar a Corto Plazo

La Cuenta de Deudores Diversos al 31 de diciembre de 2021, se integra de la manera siguiente:

Deudores Diversos por Cobrar a Corto Plazo	2021	Antigüedad de Saldos
Subsidio para el empleo 2021	4.0	30 días
Santiago Esteban González Sánchez	1.9	30 días
Total Deudores por Cobrar a Corto Plazo	5.9	

ACTIVO NO CIRCULANTE**Bienes Inmuebles, Infraestructura y Construcción en Proceso**

Este rubro corresponde a las unidades del Edificio de Biblioteca y el Edificio de Laboratorios y Talleres I.

Bienes Inmuebles	2021	2020
Edificios no habitacionales	53,384.9	53,384.9
Total	53,384.9	53,384.9
Depreciación Acumulada de Bienes Inmuebles	- 4,345.3	- 3,277.6
Total Bienes Inmuebles	49,039.6	50,107.3

Bienes Muebles

Los bienes muebles se analizan como sigue:

Bienes Muebles	2021	2020
Mobiliario y Equipo de Administración	14,107.9	13,737.8
Mobiliario y Equipo Educativo y Recreativo	6,223.0	6,147.4
Equipo e Instrumental Médico y de Laboratorio	38.3	0.0
Vehículos y Equipo de Transporte	2,092.0	2,091.7
Maquinaria, Otros Equipos y Herramientas	2,538.4	2,478.1
Total	24,999.6	24,455.0
Depreciación Acumulada de Bienes Muebles	- 13,760.1	- 11,106.1
Total Bienes Muebles	11,239.5	13,348.9

PASIVO**PASIVO CIRCULANTE****Cuentas por Pagar a Corto Plazo**

El saldo de esta cuenta se integra al 31 de diciembre de 2021 y 31 de diciembre de 2020 de la siguiente manera:

Cuentas por Pagar a Corto Plazo	2021	Antigüedad de Saldos	2020
Proveedores por Pagar a Corto Plazo	137.8		345.3
Hola Innovación SA de CV	0.0		78.5
Kenia Guadalupe Pérez Sánchez	114.8	30 días	0.0
Nestor González Morales	20.8	30 días	0.0
Teléfonos de México, S. A. B. de C. V.	2.2	30 días	0.0
MLS asesores S.C.	0.0		23.2
Consultores Contables y Fiscales LOR de México	0.0		5.9
ExBach Tecnología Educativa, S.C.	0.0		137.7
Meeting Point Bookshop, S. A. de C. V.	0.0		100.0
Retenciones y Contribuciones por Pagar a Corto Plazo	589.9		391.5
Cuotas para el servicio de salud	26.1	30 días	101.4
Cuotas para el fondo solidario de reparto	36.1	30 días	93.8
Cuota obligatoria S.C.I.	11.6	30 días	21.6
Prestamos ISSEMYM	0.9	30 días	0.9
Gastos de administración	0.0		6.1
Prima de riesgo de trabajo	0.0		9.9
Retenciones del I.SP.T.	506.9	30 días	151.7
I.S.R. Honorarios	8.3	30 días	6.1
Otras Cuentas por Pagar a Corto Plazo	70.7		111.2
GEM 3% Impuesto Estatal	48.7	30 días	82.3
Rosa Lizeth Rojas Hernández	0.0		0.6
Jessica Marlene Oliva Rodríguez	0.0		1.0
Luisa Maldonado Rivas	0.0		1.0
Griselda Guzman Herrera	0.0		1.0
Mauricio Eduardo Carmona Suárez	0.0		1.0
Genyshet Sánchez Gonzalez	0.0		1.0
Atzin Zuriel Rivera López	0.0		1.0
Ivan Altamirano Olgúin	0.0		1.0
GEM Estímulos al Desempeño	22.0	30 días	21.3
Total cuentas por pagar a corto plazo	798.4		848.0

HACIENDA PÚBLICA/PATRIMONIO

El patrimonio de la Universidad está constituido por:

- Los ingresos que obtiene por los servicios que presta en el ejercicio de sus facultades y en el cumplimiento de su objeto.
- Las aportaciones, participaciones, subsidios y apoyos que le otorguen los Gobiernos Federal, Estatal y Municipal, así como las organizaciones del sector social que coadyuven a su financiamiento.
- Los legados y las donaciones otorgadas en su favor, y los fideicomisos en los que se señale como fideicomisario.
- Los bienes muebles e inmuebles que adquiera por cualquier título legal para el cumplimiento de su objeto.
- Las utilidades, intereses, dividendos, rendimientos de sus bienes y demás ingresos que adquieran por cualquier título legal.

2. ESTADO DE ACTIVIDADES**Participaciones, Aportaciones, Convenios, Incentivos Derivados de la Colaboración Fiscal y Fondos Distintos de Aportaciones, Transferencias, Asignaciones, Subsidios y Subvenciones y Pensiones y Jubilaciones.**

La Universidad recibe del Gobierno Federal y Estatal subsidio anual, para gasto corriente e inversión en activos fijos y construcciones y son registrados cuando se devengan, es decir cuando han sido designados y aprobados.

Transferencia, Asignaciones, Subsidios y Subvenciones y Pensiones y Jubilaciones	2021	2020
Subsidio Estatal	28,927.6	27,162.1
Subsidio Federal	11,274.3	12,341.0
Profexce 2020	0.0	890.8
Rendimientos Subsidio Federal 2021	0.7	0.0
Rendimientos Profexce 2020	0.8	0.0
Total Subsidio	40,203.4	40,393.9

Otros Ingresos y Beneficios

Otros Ingresos y Beneficios	2021	2020
Ingresos Financieros	31.9	27.3
Otros Ingresos y Beneficios Varios	387.5	5,696.2
Total Otros Ingresos	419.4	5,723.5

Gastos y Otras Pérdidas

Los Gastos de operación se registran a su valor nominal y se reconocen conforme los bienes y servicios, se reciben o se devengan:

Gastos de Operación	2021	2020
Servicios Personales	25,276.6	23,225.6
Materiales y Suministros	2,269.1	2,458.8
Servicios Generales	10,828.4	10,979.3
Transferencias, Asignaciones Subsidios y Otras Ayudas	575.8	425.4
Bienes Muebles, Inmuebles e Intangibles	1,172.9	1,155.5
Otros Gastos y Pérdidas Extraordinarias	3,829.8	2,904.7
Total	43,952.6	41,149.3

Al 31 de diciembre de 2021, el saldo del rubro de otros gastos y pérdidas extraordinarias, incluye un importe de 3 millones 721.6 miles de pesos, por el reconocimiento de la depreciación de bienes muebles e inmuebles.

3. ESTADO DE VARIACIONES EN LA HACIENDA PÚBLICA/ PATRIMONIO

Al 31 de diciembre del ejercicio 2021 la Hacienda Pública es por un patrimonio neto de 40 millones 228.2 miles de pesos como se muestra a continuación:

Variaciones en la Hacienda Pública/Patrimonio Neto del Ejercicio	2021	2020
Resultados del Ejercicio (Ahorro/Desahorro)	- 3,329.8	4,968.1
Resultado de Ejercicios Anteriores	43,558.0	38,982.3
Saldo Neto en la Hacienda Pública	40,228.2	43,950.4

4. ESTADO DE FLUJO DE EFECTIVO**Efectivo y equivalentes**

Efectivo y Equivalentes	2021	2020
Efectivo en Bancos- Tesorería	626.5	989.5
Total de Efectivo y Equivalentes	626.5	989.5

Conciliación de los Flujos de Efectivo Netos de las Actividades de Operación y la cuenta de Ahorro/Desahorro antes de Rubros Extraordinarios

CONCEPTO	2021	2020
Flujos Netos de Efectivo por Actividades de Operación	- 3,329.8	4,968.1
Flujos Netos de Efectivo por Actividades de Inversión	3,408.8	- 23,725.1
Flujos Netos de Efectivo por Actividades de Financiamiento	- 442.0	19,169.3
Incremento/Disminución Neta en el Efectivo y Equivalentes al Efectivo	- 363.0	412.3
Efectivo y Equivalentes al Efectivo al Inicio del Ejercicio	989.5	577.2
Efectivo y Equivalentes al Efectivo al Final del Ejercicio	626.5	989.5

5. CONCILIACIÓN ENTRE LOS INGRESOS PRESUPUESTARIOS Y CONTABLES, ASÍ COMO ENTRE LOS EGRESOS PRESUPUESTARIOS Y LOS GASTOS CONTABLES.

Universidad Politécnica de Texcoco Conciliación entre los Ingresos Presupuestarios y Contables Correspondiente del 1 de Enero al 31 de Diciembre de 2021 (Miles de Pesos)	
1. Ingresos Presupuestarios	41,421.2
2. Más Ingresos Contables no Presupuestarios	0.0
Ingresos Financieros	
Incremento por Variación de Inventarios	
Disminución del Exceso de Estimaciones por Pérdida o Deterioro u Obsolescencia	
Disminución del Exceso de Provisiones	
Otros Ingresos y Beneficios Varios	
Otros Ingresos Contables no Presupuestarios	
3. Menos Ingresos Presupuestarios no Contables	798.4
Aprovechamientos Patrimoniales	
Ingresos Derivados de Financiamientos	798.4
Otros Ingresos Presupuestarios no Contables	
4. Ingresos Contables (4 = 1 + 2 - 3)	40,622.8

CUENTA PÚBLICA DEL GOBIERNO, ORGANISMOS AUXILIARES Y AUTÓNOMOS DE ESTADO DE MÉXICO 2021

Universidad Politécnica de Texcoco Conciliación entre los Egresos Presupuestarios y los Gastos Contables Correspondiente del 1 de Enero al 31 de Diciembre de 2020 (Miles de Pesos)	
1.- Total de Egresos Presupuestarios	41,515.0
2.- Menos Egresos Presupuestarios no Contables	1,392.2
Materias Primas y Materiales de Producción y Comercialización	
Materiales y Suministros	
Mobiliario y Equipo de Administración	370.0
Mobiliario y Equipo Educacional y Recreativo	75.6
Equipo e Instrumental Médico y de Laboratorio	38.3
Vehículos y Equipo de Transporte	
Equipo de Defensa y Seguridad	
Maquinaria, Otros Equipos y Herramientas	60.3
Activos Biológicos	
Bienes Inmuebles	
Activos Intangibles	
Obra Pública en Bienes de Dominio Público	
Obra Pública en Bienes Propios	
Acciones y Participaciones de Capital	
Compra de Títulos y Valores	
Concesión de Préstamos	
Inversiones en Fideicomisos, Mandatos y Otros Análogos	
Provisiones para Contingencias y Otras Erogaciones Especiales	
Amortización de la Deuda Pública	
Adeudos de Ejercicios Fiscales Anteriores (ADEFAS)	848.0
Otros Egresos Presupuestales no Contables	
3. Más Gastos Contables no Presupuestales	3,829.8
Estimaciones, Depreciaciones, Deterioros, Obsolescencia y Amortizaciones	3,721.7
Provisiones	
Disminución de Inventarios	
Aumento por Insuficiencia de Estimaciones por Pérdida o Deterioro u Obsolescencia	
Aumento por Insuficiencia de Provisiones	
Otros Gastos	108.1
Otros Gastos Contables no Presupuestales	
4. Total de Gasto Contable (4 = 1 - 2 + 3)	43,952.6

NOTAS DE MEMORIA (CUENTAS DE ORDEN)

Universidad Politécnica de Texcoco CUENTAS DE ORDEN CONTABLES (Miles de Pesos)		
	<u>2 0 2 1</u>	<u>2 0 2 0</u>
CUENTAS DEUDORAS		
Almacén	611.1	597.4
	<u>611.1</u>	<u>597.4</u>
CUENTAS ACREEDORAS		
Artículos Disponibles por el Almacén	611.1	597.4
	<u>611.1</u>	<u>597.4</u>

Universidad Politécnica de Texcoco CUENTAS DE ORDEN PRESUPUESTALES (Miles de Pesos)		
	<u>2 0 2 1</u>	<u>2 0 2 0</u>
CUENTAS DEUDORAS		
Ley de Ingresos Estimada	43,999.1	47,316.6
Presupuesto de Egresos por Ejercer de Gastos de Funcionamiento	1,541.9	503.7
Presupuesto de Egresos Devengado de Gasto de Funcionamiento	186.6	427.5
Presupuesto de Egresos Pagado de Gastos de Funcionamiento	38,187.6	36,236.2
Presupuesto de Egresos por Ejercer de Transferencias, Asignaciones, Subsidios y Otras Ayudas	191.3	204.9
Presupuesto de Egresos Pagado de Transferencias, Asignaciones, Subsidios y Otras Ayudas	575.8	425.4
Presupuesto de Egresos por Ejercer de Bienes Muebles, Inmuebles e Intangibles	750.8	425.6
Presupuesto de Egresos Pagado de Bienes Muebles, Inmuebles e Intangibles	1,717.1	7,432.4
Presupuesto de Egresos Pagado de Intereses, Comisiones y Otros Gastos de la Deuda Pública	<u>848.0</u>	<u>1,660.9</u>
	<u>87,998.2</u>	<u>94,633.2</u>
CUENTAS ACREEDORAS		
Ley de Ingresos por Ejecutar	2,577.9	351.2
Ley de Ingresos Recaudado	41,421.2	46,965.4
Presupuesto de Egresos Aprobado de Gastos de Funcionamiento	39,916.0	37,167.4
Presupuesto de Egresos Aprobado de Transferencias, Asignaciones, Subsidios y Otras Ayudas	767.1	630.3
Presupuesto de Egresos Aprobado de Bienes Muebles, Inmuebles e Intangibles	2,468.0	7,858.0
Presupuesto de Egresos Aprobado de Intereses, Comisiones y Otros Gastos de la Deuda Pública	<u>848.0</u>	<u>1,660.9</u>
	<u>87,998.2</u>	<u>94,633.2</u>

NOTAS DE GESTIÓN ADMINISTRATIVA

1. INTRODUCCIÓN

El ejercicio 2021 ha tenido un impacto por la incertidumbre económica, por lo que el Gobierno del Estado de México en previsión de los efectos que pudiesen tener en el presupuesto Estatal, reforzó las medidas de austeridad, racionalidad y disciplina presupuestal, con el Acuerdo para la Contención del Gasto y el Ahorro Presupuestario en la Administración Pública Estatal para el ejercicio Fiscal 2021.

2. PANORAMA ECONÓMICO FINANCIERO

Las condiciones económicas o financieras imperantes durante el ejercicio 2021, referidas principalmente a la falta de crecimiento de la economía del país, no ha influido negativamente en la realización de operaciones tendientes a cumplir con el objeto para el cual fue creado el Organismo, el cual ha venido operando con las aportaciones, participaciones, subsidios y apoyo que nos otorgan los gobiernos Estatal y Federal; así como sus Ingresos Propios que permiten un desempeño y mejora continua.

3. AUTORIZACIÓN E HISTORIA

La Universidad Politécnica de Texcoco (UPTEx) se creó como un Organismo Público Descentralizado del Gobierno del Estado de México, mediante Decreto, emitido por el Poder Ejecutivo del Estado de México, publicado en el Periódico Oficial del Gobierno del Estado de México de fecha 14 de noviembre de 2011 con personalidad jurídica y patrimonio propios.

4. ORGANIZACIÓN Y OBJETO SOCIAL

La Universidad Politécnica de Texcoco tiene como objetivos:

- Impartir educación superior en los niveles de Licenciatura, Especialización, Maestría y Doctorado, así como cursos de actualización en sus diversas modalidades, incluyendo educación a distancia, diseñados con base en competencias.
- Propiciar la formación integral de sus estudiantes, en sus ámbitos intelectual, humano, social y profesional, alentando una vida sana y libre de discriminaciones.
- Llevar a cabo la investigación aplicada y desarrollo tecnológico, para impulsar el desarrollo económico y social de la región, el estado y el país.
- Difundir el conocimiento y la cultura a través de la extensión universitaria y la formación a lo largo de toda la vida.
- Promover la cultura Innovadora, científica, tecnológica y emprendedora.
- Promover Impartir programas de educación continua con orientación a la capacitación para el trabajo y al fomento de la cultura tecnológica
- Desarrollar estudios o proyectos en el área de su competencia, que se traduzcan en aportaciones concretas que contribuyan al mejoramiento y mayor eficiencia de la productividad de bienes o servicios y a la elevación de la calidad de vida de la comunidad.

EJERCICIO FISCAL

La información presentada corresponde del 1 de enero al 31 de diciembre de 2021.

REGIMEN JURÍDICO

Este Organismo cuenta con Personalidad Jurídica y Patrimonio Propio. La Dirección y Administración de esta Universidad corresponde a la Junta Directiva y a la Secretaría Ejecutiva.

CONSIDERACIONES FISCALES DEL ENTE

Este Organismo está obligado a retener y enterar el Impuesto Sobre la Renta por Sueldos y Salarios y por Arrendamiento, para efectos federales; y en ámbito estatal entera el Impuesto Sobre Erogaciones por Remuneraciones al Trabajo Personal.

ESTRUCTURA ORGANIZACIONAL BÁSICA

La Dirección y Administración de esta Universidad corresponde a la Junta Directiva y a la Secretaría Ejecutiva; la Unidad de Apoyo Administrativo, la Subdirección de Investigación y Evaluación y la Subdirección de Vinculación y Difusión.

FIDEICOMISOS, MANDATOS Y ANÁLOGOS DE LOS CUALES ES FIDEICOMITENTE O FIDEICOMISARIO

La Universidad no cuenta con ningún Fideicomiso

UNIVERSIDAD POLITÉCNICA DE TEXCOCO ORGANIGRAMA

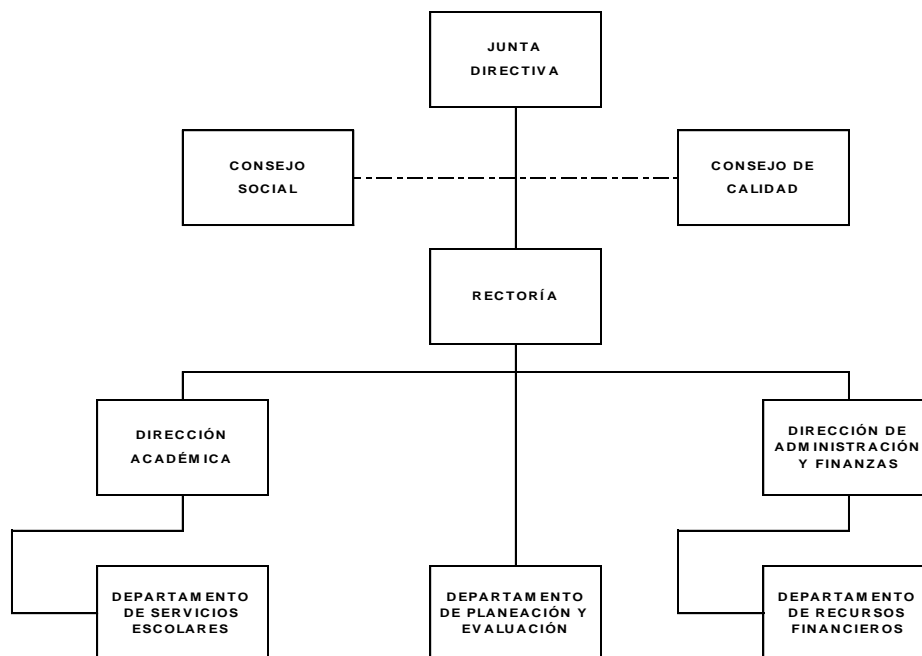

5. BASES DE PREPARACIÓN DE LOS ESTADOS FINANCIEROS

Los estados financieros que se acompañan fueron formulados de conformidad con las disposiciones en materia de información financiera establecidas en la Ley General de Contabilidad Gubernamental y en las bases y criterios contables establecidos en el Manual Único de Contabilidad Gubernamental para las Dependencias y Entidades Públicas del Gobierno y Municipios del Estado de México, con las normas aprobadas por el Consejo Nacional de Armonización Contable. Las prácticas contables adoptadas difieren con las normas de información Financiera en los siguientes aspectos:

Reconocimiento de los efectos de la inflación en la información financiera

Los estados financieros fueron preparados, sobre la base del costo histórico original, conforme a las disposiciones normativas establecidas en la circular de la información Financiera para el Reconocimiento de los Efectos de la inflación, que deben utilizar las Entidades del Sector Auxiliar del Gobierno del Estado de México. Esta norma establece únicamente, la actualización de los inmuebles, mobiliario y equipo, así como la depreciación acumulada del ejercicio, mediante el método de Ajustes por cambios en el Nivel General de Precios a la fecha del balance. Este procedimiento de actualización establecido en la citada circular difiere de lo establecido en la NIF B- 10 emanado de las normas de información financiera aceptadas en México, el cual también requiere del reconocimiento de los efectos de la inflación en los componentes del patrimonio y del estado de resultados, la determinación del efecto por posición monetaria y la presentación de los estados financieros comparativos a cifras de cierre al 31 de Diciembre de 2021, y 31 de diciembre de 2020.

Asimismo, la NIF B-10 requiere que se reconozcan los efectos de la inflación en la información financiera siempre que se considere que sus efectos son relevantes, lo cual ocurre cuando dicha inflación es igual o mayor que el 26% acumulado durante los tres ejercicios anuales anteriores.

Armonización contable gubernamental.

A partir del 1 de enero de 2009 entro en vigor la Ley General de Contabilidad Gubernamental, la cual tiene por objeto que los entes públicos apliquen la nueva ley, para facilitar el registro y la fiscalización de los activos, pasivos, ingresos y gastos y en general para contribuir a medir la eficacia, economía y eficiencia del gasto e ingresos públicos, así como la determinación de la valuación del estado del patrimonio y su expresión en los estados financieros. La Universidad ha adoptado los lineamientos aplicables en la Ley General de Contabilidad Gubernamental, así como las disposiciones del Manual Único de Contabilidad Gubernamental para las Dependencias y Entidades Públicas y Municipios del Estado de México, por lo anterior la Universidad tiene la responsabilidad de emitir información veraz, confiable, comprensible, comprable y oportuna, con la finalidad de mantener un efectivo sistema de contabilidad y control interno para satisfacer las necesidades de los usuarios, para que estos últimos tengan los suficientes elementos de juicio para tomar decisiones adecuadamente, considerando los siguientes:

- Normatividad aplicada para el reconocimiento, valuación y revelación de los siguientes rubros de la información financiera.
- Postulados básicos.

6. POLÍTICAS DE CONTABILIDAD SIGNIFICATIVAS

Efectivo y equivalentes

Se encuentra representado por efectivo y depósitos en cuentas de cheques, valuados a su valor nominal. Derivado de la captación de la Universidad, de las ministraciones que por concepto de subsidios recibe del Gobierno Estatal y del Gobierno Federal.

Derechos a recibir efectivo o equivalentes

Los Derechos por recibir efectivo o equivalentes están representados por anticipos para gastos pendientes de comprobar.

Inmuebles, Maquinaria y Equipo

Los Inmuebles, Maquinaria y Equipo se registran inicialmente a su costo de adquisición o construcción, en el caso de bienes donados, a su valor de avalúo.

Depreciación

La depreciación se calcula bajo el método de línea recta sobre los saldos mensuales de los activos fijos aplicando a cada rubro de activo, los porcentajes siguientes:

	DEPRECIACIÓN 2021
Equipo de Transporte	10%
Equipo de Cómputo	20%
Mobiliario y Equipo de Oficina	3%
Edificios	2%
Maquinaria	10%
Equipo de Laboratorio	10%
Equipo diverso	10%

Régimen fiscal

La Universidad, no está sujeta al pago del Impuesto Sobre la Renta, de acuerdo con el Artículo 79 de esa Ley, por considerarse como una entidad no contribuyente de este impuesto, por ser un Organismo Público Descentralizado del Gobierno del Estado de México, únicamente tiene obligaciones como retenedor de impuestos federales a cargo de personas físicas o morales con las que realice operaciones.

Obligaciones de carácter laboral

Las indemnizaciones y compensaciones de retiro y primas de antigüedad que tuviera que pagar la Universidad, en ciertos casos de despido o renuncia de su personal, las reconoce en los egresos del ejercicio en que se pagan debido a que es en ese momento cuando se afecta el presupuesto de egresos del ejercicio, efectuando las adecuaciones presupuestarias correspondientes.

Subsidios del Gobierno Estatal y Federal

Los subsidios otorgados por el Gobierno Estatal se publican en la Gaceta de Gobierno y representan asignaciones previstas en el presupuesto anual autorizado, mismos que son recibidos por la Universidad mediante ministraciones de fondos por conducto de la Caja General del Gobierno del Estado de México.

Los subsidios otorgados por el Gobierno Federal se reciben mediante ministraciones de fondos por conducto de la Caja General del Gobierno del Estado de México a la cuenta que apertura la Universidad Politécnica de Texcoco año con año para la captación de los mismos.

Hacienda Pública

El patrimonio de la Universidad se encuentra integrado por los siguientes conceptos: Las aportaciones, participaciones, subsidios que otorgan los Gobiernos Federal, Estatal y Municipal, los que adquiera la Universidad por donación, legado y los productos de los fideicomisos en los que se señale como fideicomisaria. Los bienes muebles e inmuebles que adquiera por cualquier título.

Reconocimiento de ingresos y egresos

Los ingresos se reconocen conforme a lo efectivamente cobrado.

Donativos recibidos en efectivo y en especie

Los donativos recibidos en efectivo o en especie se registran en el estado de resultados como un ingreso.

Inicio de operaciones

La Universidad Politécnica de Texcoco inició operaciones el 14 de noviembre de 2011, fecha en que fue publicada en la Gaceta del Gobierno del Estado de México la constitución como un Organismo Público Descentralizado de dicho Gobierno.

7. POSICIÓN EN MONEDA EXTRANJERA Y PROTECCIÓN POR RIESGO CAMBIARIO

No Aplica.

8. REPORTE ANALÍTICO DEL ACTIVO

Los activos fijos se registran originalmente a su costo de adquisición, según correspondan.

Para efectos de la determinación de la depreciación del ejercicio y acumulada, se utiliza el método de línea recta, aplicando los porcentajes establecidos en la sección VI referente a: "Políticas de Registro" del Manual Único de Contabilidad Gubernamental para las Dependencias y Entidades Públicas del Gobierno y Municipios del Estado de México, según se indica en la nota 6, párrafo 4°.

Durante el ejercicio 2021, no existieron cambios en los porcentajes de depreciación de los activos.

9. FIDEICOMISOS, MANDATOS Y ANÁLOGOS

No Aplica.

10. REPORTE DE RECAUDACIÓN

Ingresos	2021	2020
Transferencia, Asignaciones, Subsidios y Subvenciones y Pensiones y Jubilaciones	40,203.4	40,393.9
Otros Ingresos y Beneficios Varios	419.4	5,723.5
Total Subsidio	40,622.8	46,117.4

11. INFORMACIÓN SOBRE LA DEUDA Y EL REPORTE ANALITICO DE LA DEUDA

No Aplica.

12. CALIFICACIONES OTORGADAS

No Aplica.

13. PROCESO DE MEJORA

Se han implementado diversas políticas de control interno, de acuerdo con lo sugerido por la Secretaría de la Contraloría dentro del ámbito Administrativo y Financiero con el objeto de optimizar el desarrollo de las mismas. Además de estar comprometidos con Gestión de la Calidad.

14. INFORMACION POR SEGMENTOS

No Aplica.

15. EVENTOS POSTERIORES AL CIERRE

No Aplica.

16. PARTES RELACIONADAS

No existen partes relacionadas que puedan ejercer influencia significativa sobre la toma de decisiones financieras y operativas.

17. RESPONSABILIDAD SOBRE LA PRESENTACIÓN RAZONABLE DE LOS ESTADOS FINANCIEROS

“Bajo protesta de decir verdad declaramos que los estados financieros y sus notas, son razonablemente correctos y son responsabilidad del emisor”

El Despacho Liconsa, Salgado y Asociados S.C. dictaminó los Estados Financieros de la Universidad Politécnica de Texcoco (UPTEx) al 31 de diciembre de 2021, concluyendo que presentan razonablemente en todos los aspectos materiales la situación financiera del Organismo.

INFORMACIÓN PRESUPUESTARIA

CUENTA PÚBLICA DEL GOBIERNO, ORGANISMOS AUXILIARES Y AUTÓNOMOS DE ESTADO DE MÉXICO 2021

Universidad Politécnica de Texcoco Ingresos y Egresos Del 1 de Enero al 31 de Diciembre de 2021 (Miles de pesos)													
CONCEPTO	AUTORIZADO	ASIGNADO	%	AMPLIACIÓN	REDUCCIÓN	AUTORIZADO FINAL	%	PRESUPUESTO EJERCIDO	%	VARIACIÓN INICIAL	%	VARIACIÓN MODIFICADO	%
INGRESOS:	41,248.3	43,820.4	100.0	15,670.1	15,491.4	43,999.1	100.0	41,421.2	100.0	-2,399.2	-5.5	-2,577.9	-5.9
Superávit Ejercicio Anterior													
Ordinarios	41,248.3	43,820.4	100.0	14,822.1	15,491.4	43,151.1	98.1	40,622.8	98.1	-3,197.6	-7.3	-2,528.3	-5.9
Estatales	41,248.3	43,820.4	100.0	14,822.1	15,491.4	43,151.1	98.1	40,622.8	98.1	-3,197.6	-7.3	-2,528.3	-5.9
- Tributarios													
Impuestos sobre Erogaciones													
Impuestos sobre Tenencia													
Otros Impuestos y Accesorios													
- No Tributarios		2,572.1	5.9	59.5	.0	2,631.6	6.0	419.4	1.0	-2,152.7	-83.7	-2,212.2	-84.1
Derechos				.0	.0	.0	.0	.0	.0	.0	#DW/0!	.0	#DW/0!
Sector Central				.0	.0	.0	.0	.0	.0	.0	#DW/0!	.0	#DW/0!
Organismos Auxiliares				.0	.0	.0	.0	.0	.0	.0	#DW/0!	.0	#DW/0!
Aportaciones de Mejoras				.0	.0	.0	.0	.0	.0	.0	#DW/0!	.0	#DW/0!
Productos				.0	.0	.0	.0	31.9	.1	31.9	#DW/0!	31.9	#DW/0!
Aprovechamientos	.0	2,572.1		59.5	.0	2,631.6		367.5	.9	-2,184.6	-84.9	-2,244.1	-85.3
Ingresos Financieros						.0		.0		.0	#DW/0!	.0	#DW/0!
Aportaciones y Cuotas de Seguridad Social													
Ingreso por Venta de Bienes y Servicios	14,946.6	14,946.6	34.1	.0	14,758.1	188.5	.4	.0	.0	-14,946.6	-100.0	-188.5	-100.0
Transferencias, Asignaciones, Subsidio y Otras Ayudas	26,301.7	26,301.7	60.0	14,762.6	733.3	40,331.0	91.7	40,203.4	97.1	13,901.7	52.9	-127.6	-3
Federales			.0	.0	.0	.0	.0	.0	.0	.0	#DW/0!	.0	#DW/0!
Participaciones Federales				.0	.0	.0	.0	.0	.0	.0	#DW/0!	.0	#DW/0!
Fondos de Aportaciones Ramo 33				.0	.0	.0	.0	.0	.0	.0	#DW/0!	.0	#DW/0!
Otros Apoyos Federales				.0	.0	.0	.0	.0	.0	.0	#DW/0!	.0	#DW/0!
Extraordinarios			.0	848.0	.0	848.0	1.9	798.4	1.9	798.4	#DW/0!	-49.6	-5.8
Generación de ADEFAS				848.0	.0	848.0		798.4					
Financiamientos				.0	.0	.0	4.2	.0		.0	#DW/0!		
EGRESOS:	41,248.3	43,820.4	100.0	15,618.7	15,440.0	43,999.1	100.0	41,515.0	100.0	2,305.4	5.3	2,484.1	5.6
Poderes Legislativo y Judicial	.0	.0	.0	.0	.0	.0	.0	.0	.0	.0	.0	.0	.0
Poder Legislativo													
Poder Judicial													
Gasto Total de Poder Ejecutivo	41,248.3	43,820.4	100.0	15,618.7	15,440.0	43,999.1	100.0	41,515.0	100.0	2,305.4	5.3	2,484.1	5.6
Gasto Programable:	41,248.3	43,820.4	100.0	14,770.7	15,440.0	43,151.1	98.1	40,667.0	98.0	3,153.4	7.2	2,484.1	5.8
Gasto Corriente	36,776.8	39,348.9	89.8	12,860.1	12,292.9	39,916.1	90.7	38,374.1	92.4	974.8	2.5	1,542.0	3.9
Servicios Personales	20,895.8	22,498.6	51.3	8,464.4	5,369.1	25,593.9	58.2	25,276.6	60.9	-2,778.0	-12.3	317.3	1.2
Gasto Operativo	15,881.0	16,850.3	38.5	4,395.7	6,923.8	14,322.2	32.6	13,097.5	31.5	3,752.8	22.3	1,224.7	8.6
- Materiales y Suministros	4,184.1	4,299.8	9.8	1,273.7	2,444.4	3,129.1	7.1	2,269.1	5.5	2,030.7	47.2	860.0	27.5
- Servicios Generales	11,696.9	12,550.5	28.6	3,122.0	4,479.4	11,193.1	25.4	10,828.4	26.1	1,722.1	13.7	364.7	3.3
Transferencias	2,003.5	2,003.5	4.6	474.6	1,711.1	767.0	1.7	575.8	1.4	1,427.7	71.3	191.2	24.9
- Organismos Autónomos													
- Subsidios y Apoyos	2,003.5	2,003.5	4.6	474.6	1,711.1	767.0	1.7	575.8	1.4	1,427.7	71.3	191.2	24.9
Inversión Pública	2,468.0	2,468.0	5.6	1,436.0	1,436.0	2,468.0	5.6	1,717.1	4.1	750.9	30.4	750.9	30.4
- Bienes Muebles e Inmuebles	2,468.0	2,468.0		1,436.0	1,436.0	2,468.0	5.6	1,717.1	4.1	750.9	30.4	750.9	30.4
- Obra Pública				.0	.0	.0	.0	.0	.0	.0	#DW/0!	.0	#DW/0!
- Inversión Financiera													
Gasto no Programable	.0	.0	.0	848.0	.0	848.0	1.9	848.0	2.0	-848.0	#DW/0!	.0	.0
Transferencias a Municipios				.0	.0	.0	.0	.0	.0	.0	#DW/0!	.0	.0
- Participaciones													
- Aportaciones del Ramo 33													
- Convenios													
Deuda Pública	.0	.0	.0	848.0	.0	848.0	1.9	848.0	2.0	-848.0	#DW/0!	.0	.0
- Costo Financiero de la Deuda						.0		.0					
- Amortizaciones						.0		.0			#DW/0!	.0	#DW/0!
- Pago de ADEFAS				848.0		848.0	1.9	848.0	2.0	-848.0	#DW/0!	.0	.0
Superávit(+) / Déficit (-)	.0	.0		51.4	51.4	.0	.0	-93.8	-2	93.8	#DW/0!	93.8	
% de los Ingresos													

CUENTA PÚBLICA DEL GOBIERNO, ORGANISMOS AUXILIARES Y AUTÓNOMOS DE ESTADO DE MÉXICO 2021

Universidad Politécnica de Texcoco
Estado Analítico de Ingresos
Del 1 de enero al 31 de diciembre de 2021
(Miles de pesos)

Rubro de Ingresos	Ingreso					Diferencia (6= 5 - 1)
	Estimado	Ampliaciones y Reducciones	Modificado	Devengado	Recaudado	
	(1)	(2)	(3= 1 + 2)	(4)	(5)	
Impuestos			.0			.0
Cuotas y Aportaciones de Seguridad Social			.0			.0
Contribuciones de Mejoras			.0			.0
Derechos			.0			.0
Productos			.0	31.9	31.9	31.9
Aprovechamientos	2,572.1	59.5	2,631.6	387.5	387.5	-2,184.6
Ingresos por Ventas de Bienes, Prestación de Servicios y Otros Ingresos	14,946.6	-14,758.1	188.5			-14,946.6
Participaciones, Aportaciones, Convenios, Incentivos Derivados de la Colaboración Fiscal y Fondos Distintos de Aportaciones			.0			.0
Transferencias, Asignaciones, Subsidios y Subvenciones, y Pensiones y Jubilaciones	26,301.7	14,029.3	40,331.0	40,203.4	40,203.4	13,901.7
Ingresos Derivados de Financiamientos		848.0	848.0	798.4	798.4	798.4
Total	43,820.4	178.7	43,999.1	41,421.2	41,421.2	-2,399.2
				Ingresos excedentes ¹		

Estado Analítico de Ingresos Por Fuente de Financiamiento	Ingreso					Diferencia (6= 5 - 1)
	Estimado	Ampliaciones y Reducciones	Modificado	Devengado	Recaudado	
	(1)	(2)	(3= 1 + 2)	(4)	(5)	
Ingresos del Poder Ejecutivo Federal o Estatal y de los Municipios	.0	.0	.0	.0	.0	.0
Impuestos			.0			.0
Cuotas y Aportaciones de Seguridad Social			.0			.0
Contribuciones de Mejoras			.0			.0
Derechos			.0			.0
Productos			.0			.0
Aprovechamientos			.0			.0
Participaciones, Aportaciones, Convenios, Incentivos Derivados de la Colaboración Fiscal y Fondos Distintos de Aportaciones			.0			.0
Transferencias, Asignaciones, Subsidios y Subvenciones, y Pensiones y Jubilaciones			.0			.0
Ingresos de los Entes Públicos de los Poderes Legislativo y Judicial, de los Órganos Autónomos y del Sector Paraestatal o Paramunicipal, así como de las Empresas Productivas del Estado	43,820.4	-669.3	43,151.1	40,622.8	40,622.8	-3,197.6
Cuotas y Aportaciones de Seguridad Social			.0			.0
Productos			.0	31.9	31.9	31.9
Ingresos por Venta de Bienes, Prestación de Servicios y Otros Ingresos	17,518.7	-14,698.6	2,820.1	387.5	387.5	-17,131.2
Transferencias, Asignaciones, Subsidios y Subvenciones, y Pensiones y Jubilaciones	26,301.7	14,029.3	40,331.0	40,203.4	40,203.4	13,901.7
Ingresos Derivados de Financiamiento	.0	848.0	848.0	798.4	798.4	798.4
Ingresos Derivados de Financiamientos		848.0	848.0	798.4	798.4	798.4
Total	43,820.4	178.7	43,999.1	41,421.2	41,421.2	-2,399.2
				Ingresos excedentes ¹		

CUENTA PÚBLICA DEL GOBIERNO, ORGANISMOS AUXILIARES Y AUTÓNOMOS DE ESTADO DE MÉXICO 2021

Universidad Politécnica de Texcoco								
INGRESOS								
(Miles de Pesos)								
INGRESOS	AUTORIZADO	ASIGNADO	P R E S U P U E S T O 2 0 2 1		TOTAL AUTORIZADO	RECAUDADO	VARIACIÓN	
			ASIGNACIONES Y/O AMPLIACIONES	REDUCCIONES Y/O DISMINUCIONES			IMPORTE	%
INGRESOS DE GESTIÓN	14,946.6	14,946.6	.0	14,758.1	188.5	.0	188.5	100.0
Ingresos por Venta de Bienes y Servicios	14,946.6	14,946.6		14,758.1	188.5		188.5	100.0
PARTICIPACIONES, APORTACIONES, TRANSFERENCIAS, ASIGNACIONES, SUBSIDIOS Y OTRAS AYUDAS	26,301.7	26,301.7	14,762.6	733.3	40,331.0	40,203.4	127.6	.3
Subsidio	26,301.7	26,301.7	14,762.6	733.3	40,331.0	40,203.4	127.6	.3
OTROS INGRESOS Y BENEFICIOS	.0	2,572.1	907.5	.0	3,479.6	419.4	3,060.2	87.9
Productos Financieros					.0	31.9	-31.9	#¡DIV/0!
Pasivos que se Generen como Resultado de Erogaciones que se Devengan en el Ejercicio Fiscal pero que queden Pendientes de Liquidar al Cierre del Mismo			848.0		848.0		848.0	100.0
Ingresos Diversos			59.5		59.5	387.5	-328.0	-551.3
Aplicación de Remanentes		2,572.1			2,572.1			
T O T A L	41,248.3	43,820.4	15,670.1	15,491.4	43,999.1	40,622.8	3,376.3	7.7

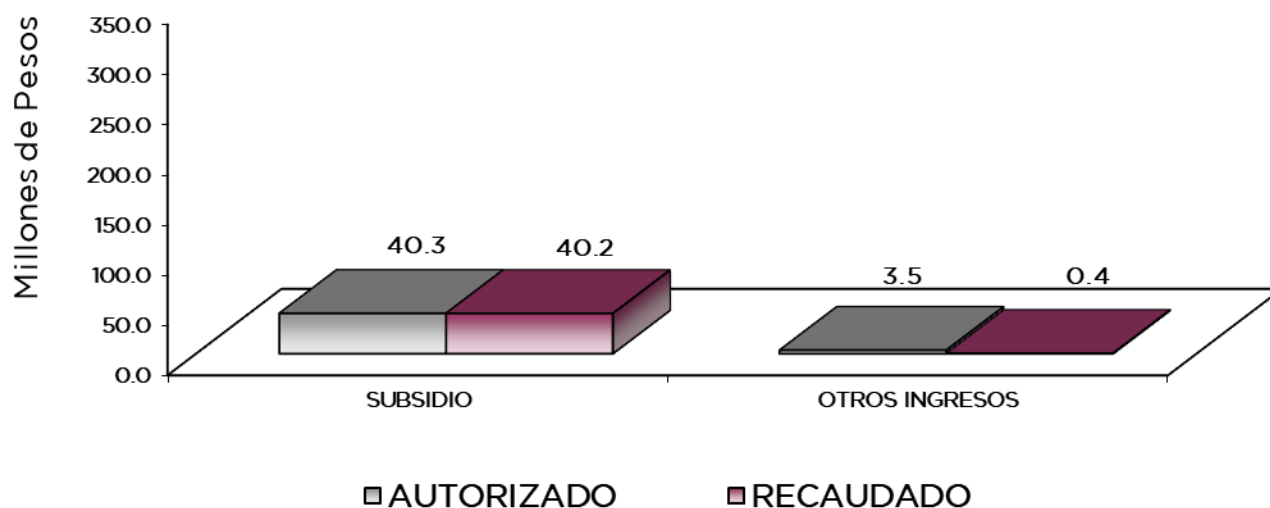

NOTAS AL PRESUPUESTO DE INGRESOS

INGRESOS

Se previó recaudar ingresos por 41 millones 248.3 miles de pesos, posteriormente se dieron ampliaciones y reducciones netas de más por 178.7 miles de pesos, obteniendo un total autorizado de 43 millones 999.1 mil de pesos. El importe recaudado fue por 40 millones 622.8 miles de pesos, por lo que se tuvo una variación de menos por 3 millones 376.3 miles de pesos, lo cual representó 7.7 por ciento menos del monto previsto.

INGRESOS DE GESTIÓN

Se tuvo previsto recaudar ingresos propios por 14 millones 946.6 miles de pesos, este recurso se recaudó en el rubro de Participaciones, Aportaciones, Transferencias, Asignaciones, Subsidios y Otras Ayudas.

PARTICIPACIONES, APORTACIONES, TRANSFERENCIAS, ASIGNACIONES SUBSIDIOS Y OTRAS AYUDAS

Se tuvo previsto recaudar 26 millones 301.7 miles de pesos, posteriormente se dieron ampliaciones y reducciones netas por 14 millones 29.3 miles de pesos, determinando un autorizado de 40 millones 331 miles de pesos y un recaudado de 40 millones 203.4 miles de pesos, teniendo variación por 127.6 miles de pesos, lo cual representó .3 por ciento al monto previsto

OTROS INGRESOS Y BENEFICIOS

Se otorgaron ampliaciones por 907.5 miles de pesos, recaudando 31.9 miles de pesos de ingresos financieros, 798.4 miles de pesos de pasivos que se generen como resultado de erogaciones que se devenguen en el Ejercicio Fiscal pero que quedan pendientes de liquidar al cierre del mismo y 387.5 miles de pesos de ingresos diversos.

CUENTA PÚBLICA DEL GOBIERNO, ORGANISMOS AUXILIARES Y AUTÓNOMOS DE ESTADO DE MÉXICO 2021

Universidad Politécnica de Texcoco Estado Analítico del Ejercicio del Presupuesto de Egresos Clasificación por Objeto del Gasto (Capítulo y Concepto) Del 1 de enero al 31 de diciembre de 2021 (Miles de Pesos)						
Concepto	Egresos					Subejercicio 6 = (3 - 4)
	Aprobado 1	Ampliaciones/ Reducciones 2	Modificado 3 = (1 + 2)	Devengado 4	Pagado 5	
Servicios Personales	22,498.6	3,095.3	25,593.9	25,276.6	25,276.6	317.3
Remuneraciones al Personal de Carácter Permanente	15,632.4	594.3	16,226.7	16,226.7	16,226.7	.0
Remuneraciones al Personal de Carácter Transitorio	.0	.0	.0	.0	.0	.0
Remuneraciones Adicionales y Especiales	3,287.4	627.0	3,914.4	3,891.9	3,891.9	22.5
Seguridad Social	2,490.8	1,483.2	3,974.0	3,754.2	3,754.2	219.8
Otras Prestaciones Sociales y Económicas	1,088.0	368.8	1,456.8	1,381.8	1,381.8	75.0
Previsiones	.0	.0	.0	.0	.0	.0
Pago de Estímulos a Servidores Públicos	.0	22.0	22.0	22.0	22.0	.0
Materiales y Suministros	4,299.8	-1,170.7	3,129.1	2,269.1	2,269.1	860.0
Materiales de Administración, Emisión de Documentos y Artículos Oficiales	1,591.8	-589.9	1,001.9	830.8	830.8	171.1
Alimentos y Utensilios	110.0	-31.6	78.4	78.4	78.4	.0
Materias Primas y Materiales de Producción y Comercialización	.0	.0	.0	.0	.0	.0
Materiales y Artículos de Construcción y de Reparación	1,914.8	-320.3	1,594.5	924.2	924.2	670.3
Productos Químicos, Farmacéuticos y de Laboratorio	38.0	17.9	55.9	55.9	55.9	.0
Combustibles, Lubricantes y Aditivos	515.4	-384.7	130.7	123.7	123.7	7.0
Vestuario, Blancos, Prendas de Protección y Artículos Deportivos	60.0	51.6	111.6	111.6	111.6	.0
Materiales y Suministros Para Seguridad	.0	.3	.3	.3	.3	.0
Herramientas, Refacciones y Accesorios Menores	69.8	86.0	155.8	144.2	144.2	11.6
Servicios Generales	12,550.5	-1,357.4	11,193.1	10,828.4	10,641.9	364.7
Servicios Básicos	1,113.7	-198.7	915.0	888.2	886.0	26.8
Servicios de Arrendamiento	.0	.0	23.1	23.1	23.1	.0
Servicios Profesionales, Científicos, Técnicos y Otros Servicios	2,896.4	486.3	3,182.7	3,161.3	3,140.5	21.4
Servicios Financieros, Bancarios y Comerciales	736.1	-20.3	715.8	465.1	465.1	250.7
Servicios de Instalación, Reparación, Mantenimiento y Conservación	6,694.4	-2,181.3	4,513.1	4,502.4	4,387.5	10.7
Servicios de Comunicación Social y Publicidad	200.0	-93.6	106.4	106.4	106.4	.0
Servicios de Traslado y Viáticos	45.0	84.8	129.8	129.8	129.8	.0
Servicios Oficiales	20.0	-9.3	10.7	10.7	10.8	.0
Otros Servicios Generales	1,044.9	551.6	1,596.5	1,541.4	1,492.7	55.1
Transferencias, Asignaciones, Subsidios y Otras Ayudas	2,003.5	-1,236.5	767.0	575.8	575.8	191.2
Transferencias Internas y Asignaciones al Sector Público	.0	.0	.0	.0	.0	.0
Transferencias al Resto del Sector Público	.0	.0	.0	.0	.0	.0
Subsidios y Subvenciones	.0	.0	.0	.0	.0	.0
Ayudas Sociales	2,003.5	-1,236.5	767.0	575.8	575.8	191.2
Pensiones y Jubilaciones	.0	.0	.0	.0	.0	.0
Transferencias a Fideicomisos, Mandatos y Otros Análogos	.0	.0	.0	.0	.0	.0
Transferencias a la Seguridad Social	.0	.0	.0	.0	.0	.0
Donativos	.0	.0	.0	.0	.0	.0
Transferencias al Exterior	.0	.0	.0	.0	.0	.0
Bienes Muebles, Inmuebles e Intangibles	2,468.0	.0	2,468.0	1,717.1	1,717.1	750.9
Mobiliario y Equipo de Administración	500.0	384.6	884.6	555.1	555.1	329.5
Mobiliario y Equipo Educativo y Recreativo	1,968.0	-1,199.3	768.7	349.0	349.0	419.7
Equipo e Instrumental Médico y de Laboratorio	.0	53.8	53.8	52.1	52.1	1.7
Vehículos y Equipo de Transporte	.0	.0	.0	.0	.0	.0
Equipo de Defensa y Seguridad	.0	.0	.0	.0	.0	.0
Maquinaria, Otros Equipos y Herramientas	.0	70.7	70.7	70.7	70.7	.0
Activos Biológicos	.0	.0	.0	.0	.0	.0
Bienes Inmuebles	.0	.0	.0	.0	.0	.0
Activos Intangibles	.0	690.2	690.2	690.2	690.2	.0
Inversión Pública	.0	.0	.0	.0	.0	.0
Obra Pública en Bienes de Dominio Público	.0	.0	.0	.0	.0	.0
Obra Pública en Bienes Propios	.0	.0	.0	.0	.0	.0
Proyectos Productivos y Acciones de Fomento	.0	.0	.0	.0	.0	.0
Inversiones Financieras y Otras Provisiones	.0	.0	.0	.0	.0	.0
Inversiones Para el Fomento de Actividades Productivas	.0	.0	.0	.0	.0	.0
Acciones y Participaciones de Capital	.0	.0	.0	.0	.0	.0
Compra de Títulos y Valores	.0	.0	.0	.0	.0	.0
Concesión de Préstamos	.0	.0	.0	.0	.0	.0
Inversiones en Fideicomisos, Mandatos y Otros Análogos	.0	.0	.0	.0	.0	.0
Otras Inversiones Financieras	.0	.0	.0	.0	.0	.0
Provisiones para Contingencias y Otras Erogaciones Especiales	.0	.0	.0	.0	.0	.0
Participaciones y Aportaciones	.0	.0	.0	.0	.0	.0
Participaciones	.0	.0	.0	.0	.0	.0
Aportaciones	.0	.0	.0	.0	.0	.0
Convenios	.0	.0	.0	.0	.0	.0
Deuda Pública	.0	848.0	848.0	848.0	848.0	.0
Amortización de la Deuda Pública	.0	.0	.0	.0	.0	.0
Intereses de la Deuda Pública	.0	.0	.0	.0	.0	.0
Comisiones de la Deuda Pública	.0	.0	.0	.0	.0	.0
Gastos de la Deuda Pública	.0	.0	.0	.0	.0	.0
Costo por Coberturas	.0	.0	.0	.0	.0	.0
Apoyos Financieros	.0	.0	.0	.0	.0	.0
Adeudos de Ejercicios Fiscales Anteriores	.0	848.0	848.0	848.0	848.0	.0
Total del Gasto	43,820.4	178.7	43,999.1	41,515.0	41,328.5	2,484.1

CUENTA PÚBLICA DEL GOBIERNO, ORGANISMOS AUXILIARES Y AUTÓNOMOS DE ESTADO DE MÉXICO 2021

Universidad Politécnica de Texcoco Estado Analítico del Ejercicio del Presupuesto de Egresos Clasificación Económica (por Tipo de Gasto) Del 1 de enero al 31 de diciembre de 2021 (Miles de Pesos)

Concepto	Egresos					Subejercicio 6 = (3 - 4)
	Aprobado	Ampliaciones/ (Reducciones)	Modificado	Devengado	Pagado	
	1	2	3 = (1 + 2)	4	5	
Gasto Corriente	41,352.4	- 669.3	40,683.1	38,949.9	38,763.4	1,733.2
Gasto de Capital	2,468.0	-	2,468.0	1,717.1	1,717.1	750.9
Amortización de la Deuda y Disminución de Pasivos		848.0	848.0	848.0	848.0	-
Pensiones y Jubilaciones			-			-
Participaciones			-			-
Total del Gasto	43,820.4	178.7	43,999.1	41,515.0	41,328.5	2,484.1

Universidad Politécnica de Texcoco Estado Analítico del Ejercicio del Presupuesto de Egresos Clasificación Administrativa Del 1 de enero al 31 de diciembre de 2021 (Miles de Pesos)
--

Concepto	Egresos					Subejercicio 6 = (3 - 4)
	Aprobado	Ampliaciones/ (Reducciones)	Modificado	Devengado	Pagado	
	1	2	3 = (1 + 2)	4	5	
Entidades Paraestatales y Fideicomisos No Empresariales y No Financieros	43,820.4	178.7	43,999.1	41,515.0	41,328.5	2,484.1
Instituciones Públicas de Seguridad Social			-			-
Entidades Paraestatales Empresariales No Financieras con Participación Estatal Mayoritaria			-			-
Fideicomisos Empresariales No Financieros con Participación Estatal Mayoritaria			-			-
Entidades Paraestatales Empresariales Financieras Monetarias con Participación Estatal Mayoritaria			-			-
Entidades Paraestatales Empresariales Financieras No Monetarias con Participación Estatal Mayoritaria			-			-
Fideicomisos Financieros Públicos con Participación Estatal Mayoritaria			-			-
Total del Gasto	43,820.4	178.7	43,999.1	41,515.0	41,328.5	2,484.1

Universidad Politécnica de Texcoco
 Estado Analítico del Ejercicio del Presupuesto de Egresos
 Clasificación Administrativa
 Del 1 de enero al 31 de diciembre de 2021
 (Miles de Pesos)

Concepto	Egresos					Subejercicio 6 = (3 - 4)
	Aprobado	Ampliaciones/ (Reducciones)	Modificado	Devengado	Pagado	
	1	2	3 = (1 + 2)	4	5	
Universidad Politécnica de Texcoco (210C3200000000)	43,820.4	178.7	43,999.1	41,515.0	41,328.5	2,484.1
Total del Gasto	43,820.4	178.7	43,999.1	41,515.0	41,328.5	2,484.1

Universidad Politécnica de Texcoco
 Estado Analítico del Ejercicio del Presupuesto de Egresos
 Clasificación Administrativa
 Del 1 de enero al 31 de diciembre de 2021
 (Miles de pesos)

Concepto	Egresos					Subejercicio 6 = (3 - 4)
	Aprobado	Ampliaciones/ (Reducciones)	Modificado	Devengado	Pagado	
	1	2	3 = (1 + 2)	4	5	
Poder Ejecutivo	43,820.4	178.7	43,999.1	41,515.0	41,328.5	2,484.1
Poder Legislativo			-			-
Poder Judicial			-			-
Órganos Autónomos			-			-
Total del Gasto	43,820.4	178.7	43,999.1	41,515.0	41,328.5	2,484.1

CUENTA PÚBLICA DEL GOBIERNO, ORGANISMOS AUXILIARES Y AUTÓNOMOS DE ESTADO DE MÉXICO 2021

Universidad Politécnica de Texcoco
 Estado Analítico del Ejercicio del Presupuesto de Egresos
 Clasificación Funcional (Finalidad y Función)
 Del 1 de enero al 31 de diciembre de 2021
 (Miles de Pesos)

Concepto	Egresos					Subejercicio 6 = (3 - 4)
	Aprobado	Ampliaciones/ (Reducciones)	Modificado	Devengado	Pagado	
	1	2	3 = (1 + 2)	4	5	
Gobierno	-	-	-	-	-	-
Legislación	-	-	-	-	-	-
Justicia	-	-	-	-	-	-
Coordinación de la Política de Gobierno	-	-	-	-	-	-
Relaciones Exteriores	-	-	-	-	-	-
Asuntos Financieros y Hacendarios	-	-	-	-	-	-
Seguridad Nacional	-	-	-	-	-	-
Asuntos de Orden Público y de Seguridad Interior	-	-	-	-	-	-
Otros Servicios Generales	-	-	-	-	-	-
Desarrollo Social	43,820.4	669.3	43,151.1	40,667.0	40,480.5	2,484.1
Protección Ambiental	-	-	-	-	-	-
Vivienda y Servicios a la Comunidad	-	-	-	-	-	-
Salud	-	-	-	-	-	-
Recreación, Cultura y Otras Manifestaciones Sociales	-	-	-	-	-	-
Educación	43,820.4	669.3	43,151.1	40,667.0	40,480.5	2,484.1
Protección Social	-	-	-	-	-	-
Otros Asuntos Sociales	-	-	-	-	-	-
Desarrollo Económico	-	-	-	-	-	-
Asuntos Económicos, Comerciales y Laborales en General	-	-	-	-	-	-
Agropecuaria, Silvicultura, Pesca y Caza	-	-	-	-	-	-
Combustibles y Energía	-	-	-	-	-	-
Minería, Manufacturas y Construcción	-	-	-	-	-	-
Transporte	-	-	-	-	-	-
Comunicaciones	-	-	-	-	-	-
Turismo	-	-	-	-	-	-
Ciencia, Tecnología e Innovación	-	-	-	-	-	-
Otras Industrias y Otros Asuntos Económicos	-	-	-	-	-	-
Otras no Clasificadas en Funciones Anteriores	-	848.0	848.0	848.0	848.0	-
Transacciones de la Deuda Pública / Costo Financiero de la Deuda	-	-	-	-	-	-
Transferencias, Participaciones y Aportaciones entre Diferentes Niveles y Órdenes de Gobierno	-	-	-	-	-	-
Saneamiento del Sistema Financiero	-	-	-	-	-	-
Adeudos de Ejercicios Fiscales Anteriores	-	848.0	848.0	848.0	848.0	-
Total del Gasto	43,820.4	178.7	43,999.1	41,515.0	41,328.5	2,484.1

Universidad Politécnica de Texcoco
Endeudamiento Neto
Del 1 de Enero al 31 de Diciembre de 2021
(Miles de Pesos)

Identificación de Crédito o Instrumento	Contratación/Colocación	Amortización	Endeudamiento Neto
	A	B	C = A - B
Créditos Bancarios			
			-
			-
			-
			-
			-
			-
Total Créditos Bancarios	-	-	-
Otros Instrumentos de Deuda			
			-
			-
			-
			-
			-
			-
Total Otros Instrumentos de Deuda	-	-	-
TOTAL	-	-	-

Universidad Politécnica de Texcoco
Intereses de la Deuda
Del 1 de Enero al 31 de Diciembre de 2021
(Miles de Pesos)

Identificación de Crédito o Instrumento	Devengado	Pagado
Créditos Bancarios		
Total de Intereses de Créditos Bancarios	-	-
Otros Instrumentos de Deuda		
Total de Intereses de Otros Instrumentos de Deuda	-	-
TOTAL	-	-

CUENTA PÚBLICA DEL GOBIERNO, ORGANISMOS AUXILIARES Y AUTÓNOMOS DE ESTADO DE MÉXICO 2021

Universidad Politécnica de Texcoco
EGRESOS POR CAPÍTULO
(Miles de Pesos)

EGRESOS	AUTORIZADO	ASIGNADO	PRESUPUESTO 2021		TOTAL AUTORIZADO	EJERCIDO	VARIACIÓN	
			ASIGNACIONES Y/O AMPLIACIONES	REDUCCIONES Y/O DISMINUCIONES			IMPORTE	%
Servicios Personales	20,895.8	22,498.6	8,464.4	5,369.1	25,593.9	25,276.6	317.3	1.2
Materiales y Suministros	4,184.1	4,299.8	1,273.7	2,444.4	3,129.1	2,269.1	860.0	27.5
Servicios Generales	11,696.9	12,550.5	3,122.0	4,479.4	11,193.1	10,828.4	364.7	3.3
Transferencias, Asignaciones, Subsidios y Otras Ayudas	2,003.5	2,003.5	474.6	1,711.1	767.0	575.8	191.2	24.9
Bienes Muebles, Inmuebles e Intangibles	2,468.0	2,468.0	1,436.0	1,436.0	2,468.0	1,717.1	750.9	30.4
Inversión Pública					0.0	0.0	0.0	#¡DIV/0!
Deuda Pública			848.0	0.0	848.0	848.0	0.0	.0
TOTAL	41,248.3	43,820.4	15,618.7	15,440.0	43,999.1	41,515.0	2,484.1	5.6

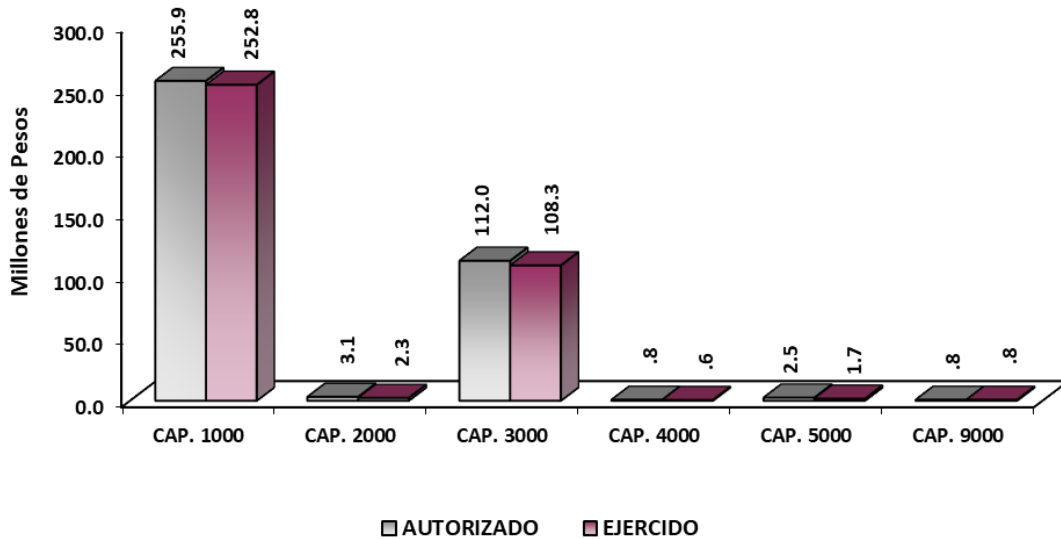

NOTAS AL PRESUPUESTO DE EGRESOS

EGRESOS

Se tuvo un presupuesto inicial de 43 millones 820.4 miles de pesos, posteriormente ampliaciones, reducciones y traspasos netos de más por 178.7 miles de pesos, con lo que se determinó un presupuesto modificado de 43 millones 999.1 mil pesos, de los cuales se ejercieron 41 millones 515.0 miles de pesos, obteniendo una variación por 2 millones 484.1 miles de pesos, equivalente al 5.6 por ciento respecto al monto autorizado.

SERVICIOS PERSONALES

El presupuesto autorizado inicial en este capítulo fue de 20 millones 895.8 miles de pesos, presentando ampliaciones, traspasos netos de más por 3 millones 95.3 miles de pesos, con lo que se determinó un presupuesto modificado de 25 millones 593.9 miles de pesos, de los cuales se ejercieron 25 millones 276.6 miles de pesos, obteniendo una variación de 317.3 miles de pesos, equivalente al 1.2 por ciento respecto al monto autorizado.

MATERIALES Y SUMINISTROS

Se tuvo un autorizado inicial en este capítulo por 4 millones 184.1 miles de pesos, presentando ampliaciones, reducciones y traspasos netos de menos por 1 millón 170.7 miles de pesos, con lo que se determinó un presupuesto modificado de 3 millones 129.1 miles de pesos, de los cuales se ejercieron 2 millones 269.1 miles de pesos, obteniendo una variación de 860 mil pesos.

SERVICIOS GENERALES

El presupuesto autorizado inicial en este capítulo fue de 11 millones 696.9 miles de pesos, presentando ampliaciones y traspasos netos de menos por 1 millón 357.4 miles de pesos, con lo que se determinó un presupuesto modificado de 11 millones 193.1 miles de pesos, de los cuales se ejercieron 10 millones 828.4 miles de pesos, obteniendo una variación de 364.7 miles de pesos.

TRANSFERENCIAS, ASIGNACIONES, SUBSIDIOS Y OTRAS AYUDAS.

Se tuvo un autorizado inicial en este capítulo de 2 millones 468 miles de pesos, presentando traspasos netos y reducción por 1 millón 236.5 miles de pesos, con lo que se determinó un presupuesto modificado de 767 miles de pesos, de los cuales se ejercieron 575.8 miles de pesos, obteniendo una variación de 191.2 miles de pesos, equivalente al 24.9 por ciento respecto al monto autorizado.

BIENES MUEBLES, INMUEBLES E INTANGIBLES

El presupuesto autorizado inicial en este capítulo fue de 2 millones 468 mil pesos, presentando traspasos netos por 1 millones 436 mil pesos, obteniendo un presupuesto modificado por 2 millones 468 mil pesos, de los cuales se ejercieron 1 millón 717.1 mil pesos, obteniendo una variación de 750.9 miles de pesos.

DEUDA PÚBLICA

Se aprobó una ampliación por 848 miles de pesos de Pasivos de Erogaciones Devengadas y Pendientes de liquidar de Ejercicios Anteriores, de los cuales se ejerció el 100 por ciento respecto al autorizado.

INFORMACIÓN PRESUPUESTAL

Universidad Politécnica de Texcoco EGRESOS POR OBJETO DEL GASTO (Miles de Pesos)

CAPÍTULO Y OBJETO DEL GASTO	PRESUPUESTO 2 0 2 1						
	AUTORIZADO	ASIGNADO	ASIGNACIONES Y/O AMPLIACIONES	REDUCCIONES Y/O DISMINUCIONES	TOTAL AUTORIZADO	EJERCIDO	VARIACIÓN
SERVICIOS PERSONALES	20,895.8	22,498.6	8,464.4	5,369.1	25,593.9	25,276.6	317.3
Sueldo base	8,343.6	9,000.9	1,734.0	2,576.8	8,158.1	8,158.1	.0
Hora clase	5,979.2	6,631.5	1,877.9	440.8	8,068.6	8,068.6	.0
Prima vacacional	660.1	660.0	358.7	472.7	546.0	546.0	.0
Aguinaldo	1,674.6	1,674.6	1,296.7	383.6	2,587.7	2,587.7	.0
Gratificación	627.2	648.9	88.7	388.3	349.3	349.3	.0
Gratificación por convenio	270.0	303.9	169.1	41.6	431.4	408.9	22.5
Aportaciones de servicio de salud	1,200.0	1,270.8	1,038.7	357.3	1,952.2	1,732.4	219.8
Aportaciones al sistema solidario de reparto	494.7	547.3	1,020.0	281.8	1,285.5	1,285.5	.0
Aportaciones del sistema de capitalización individual	220.0	232.6	91.0	15.6	308.0	308.0	.0
Aportaciones para financiar los gastos generales de administración del ISSEMYM	225.2	235.0	35.6	115.9	154.7	154.7	.0
Aportaciones para riesgo de trabajo	172.8	183.1	85.1	20.7	247.5	247.5	.0
Seguros y fianzas	22.0	22.0	31.5	27.4	26.1	26.1	.0
Seguro de separación individualizado	258.7	258.8	26.6	8.4	277.0	277.0	.0
Día del maestro y del servidor público	50.0	50.0	.0	10.1	39.9	39.9	.0
Otros gastos derivados de convenio	102.4	102.4	.4	12.4	90.4	90.4	.0
Despensa	595.3	676.8	588.4	215.7	1,049.5	974.5	75.0
Reconocimiento a servidores públicos	.0	.0	22.0	.0	22.0	22.0	.0
MATERIALES Y SUMINISTROS	4,184.1	4,299.8	1,273.7	2,444.4	3,129.1	2,269.1	860.0
Materiales y útiles de oficina	286.5	322.1	114.1	164.2	272.0	254.5	17.5
Enseres de oficina	300.3	329.3	64.6	212.3	181.6	45.2	136.4
Material de foto cine y grabación	70.0	70.0	.0	60.5	9.5	9.5	.0
Materiales y útiles para el procesamiento en equipos y bienes informáticos	177.9	209.8	61.5	91.1	180.2	163.6	16.6
Material y enseres de limpieza	190.0	190.0	33.7	53.8	169.9	169.9	.0
Material didáctico	350.0	350.6	.0	215.7	134.9	134.3	.6
Material para identificación y registro	120.0	120.0	.4	66.6	53.8	53.8	.0
Productos alimenticios para personas	110.0	110.0	12.1	61.2	60.9	60.9	.0
Utensilios para el servicio de alimentación	.0	.0	17.5	.0	17.5	17.5	.0
Madera y productos de madera	70.0	70.0	4.8	43.1	31.7	31.7	.0
Vidrio y productos de vidrio	25.0	25.0	.0	23.3	1.7	1.7	.0
Material eléctrico y electrónico	30.0	30.0	206.5	32.0	204.5	204.5	.0
Artículos metálicos para la construcción	35.0	35.0	132.9	1.7	166.2	166.2	.0
Materiales complementarios	174.2	174.2	5.7	92.3	87.6	87.6	.0
Material de señalización	15.0	15.0	107.0	.6	121.4	121.4	.0
árboles y plantas de ornato	15.0	15.0	16.9	4.8	27.1	27.1	.0
Materiales de construcción	1,550.6	1,550.6	221.6	817.9	954.3	284.0	670.3
Plaguicidas abonos y fertilizantes	38.0	38.0	.0	27.1	10.9	10.9	.0
Medicinas y productos farmacéuticos	.0	.0	3.2	.0	3.2	3.2	.0
Materiales accesorios y suministros médicos	.0	.0	13.0	.0	13.0	13.0	.0
Fibras sintéticas hules plásticos y derivados	.0	.0	39.6	10.8	28.8	28.8	.0
Combustibles lubricantes y aditivos	508.4	515.4	.0	384.7	130.7	123.7	7.0
Vestuario y uniformes	50.0	50.0	.0	32.1	17.9	17.9	.0
Prendas de seguridad y protección personal	.0	.0	94.4	.7	93.7	93.7	.0

CUENTA PÚBLICA DEL GOBIERNO, ORGANISMOS AUXILIARES Y AUTÓNOMOS DE ESTADO DE MÉXICO 2021

CAPÍTULO Y OBJETO DEL GASTO	PRESUPUESTO 2021						
	AUTORIZO	ASIGNADO	ASIGNACIONES Y/O AMPLIACIONES	REDUCCIONES Y/O DISMINUCIONES	TOTAL AUTORIZADO	EJERCIDO	VARIACIÓN
Artículos deportivos	10.0	10.0	.0	10.0	.0	.0	.0
Prendas de protección	.0	.0	.3	.0	.3	.3	.0
Refacciones accesorios y herramientas	.0	.0	45.6	.0	45.6	45.6	.0
Refacciones y accesorios menores de edificios	.0	.0	1.6	.0	1.6	1.6	.0
Refacciones y accesorios menores de mobiliario y equipo de administración educaci	.0	.0	13.8	.0	13.8	13.8	.0
Refacciones y accesorios para equipo de computo	58.2	69.8	13.0	37.9	44.9	33.3	11.6
Refacciones y accesorios menores para equipo de transporte	.0	.0	23.1	.0	23.1	23.1	.0
Artículos para la extinción de incendios	.0	.0	20.0	.0	20.0	20.0	.0
Refacciones y accesorios menores de maquinaria y otros equipos	.0	.0	2.1	.0	2.1	2.1	.0
Otros enseres	.0	.0	4.7	.0	4.7	4.7	.0
SERVICIOS GENERALES	11,696.9	12,550.5	3,122.0	4,479.4	11,193.1	10,828.4	364.7
Servicio de energía eléctrica	420.0	455.0	.0	187.2	267.8	267.8	.0
Servicio de agua	175.0	175.0	.0	96.9	78.1	78.1	.0
Servicio de telefonía convencional	114.0	135.0	.0	110.8	24.2	24.2	.0
Servicios de acceso a internet	321.9	348.7	210.7	14.5	544.9	518.1	26.8
Arrendamiento de maquinaria y equipo	.0	.0	15.9	.0	15.9	15.9	.0
Arrendamiento de activos intangibles	.0	.0	7.2	.0	7.2	7.2	.0
Asesorías asociadas a convenios o acuerdos	143.0	143.0	44.2	.0	187.2	187.2	.0
Capacitación	131.1	131.1	1.1	43.9	88.3	88.3	.0
Servicios de apoyo administrativo y fotocopiado	238.1	248.6	.4	30.3	218.7	218.7	.0
Impresiones de documentos oficiales para la prestación de servicios públicos identifi	.0	.0	1.9	.0	1.9	1.9	.0
Servicios de vigilancia	1,940.6	2,173.7	821.4	308.5	2,686.6	2,665.2	21.4
Servicios bancarios y financieros	125.0	135.4	43.9	26.0	153.3	153.3	.0
Seguros y fianzas	350.0	600.7	.0	38.2	562.5	311.8	250.7
Reparación y mantenimiento de inmuebles	870.0	870.0	29.1	626.0	273.1	273.1	.0
Adaptación de locales almacenes bodegas y edificios	917.3	917.3	77.7	500.0	495.0	495.0	.0
Reparación mantenimiento e instalación de mobiliario y equipo de oficina	100.0	100.0	8.9	84.5	24.4	24.4	.0
Reparación instalación y mantenimiento de bienes informáticos microfilmación y tecnologías de la informac	50.6	50.6	21.3	31.5	40.4	40.4	.0
Reparación y mantenimiento para equipo y redes de tele y radio transmisión	73.3	73.3	.0	73.3	.0	.0	.0
Reparación y mantenimiento de vehículos terrestres aéreos y lacustres	.0	12.0	109.1	14.8	106.3	106.3	.0
Reparación instalación y mantenimiento de maquinaria equipo industrial y diverso	.0	.0	67.0	.0	67.0	67.0	.0
Servicios de lavandería limpieza e higiene	3,916.2	4,031.0	366.2	1,739.0	2,658.2	2,658.2	.0
Servicios de fumigación	588.8	640.2	409.1	200.6	848.7	838.0	10.7
Publicaciones oficiales y de información en general para difusión	200.0	200.0	48.5	142.1	106.4	106.4	.0
Transportación aérea	.0	.0	4.3	.0	4.3	4.3	.0
Gastos de alimentación en territorio nacional	45.0	45.0	2.5	23.9	23.6	23.6	.0
Otros servicios de traslado y hospedaje	.0	.0	101.9	.0	101.9	101.9	.0
Gastos de ceremonias oficiales y de orden social	20.0	20.0	4.0	13.3	10.7	10.7	.0
Otros impuestos y derechos	160.0	160.0	423.8	28.7	555.1	555.1	.0
Impuesto sobre erogaciones por remuneraciones al trabajo personal	461.8	527.8	227.9	.0	755.7	712.5	43.2
Cuotas y suscripciones	.0	.0	11.1	.0	11.1	11.1	.0
Gastos de servicios menores	65.0	65.0	.0	37.0	28.0	28.0	.0
Estudios y análisis clínicos	.0	.0	7.5	.0	7.5	7.5	.0
Inscripciones y arbitrajes	2.0	2.0	2.0	2.0	2.0	2.0	.0
Subcontratación de servicios con terceros	268.2	290.1	53.4	106.4	237.1	225.2	11.9

CUENTA PÚBLICA DEL GOBIERNO, ORGANISMOS AUXILIARES Y AUTÓNOMOS DE ESTADO DE MÉXICO 2021

CAPÍTULO Y OBJETO DEL GASTO	PRESUPUESTO 2021						
	AUTORIZADO	ASIGNADO	ASIGNACIONES Y/O AMPLIACIONES	REDUCCIONES Y/O DISMINUCIONES	TOTAL AUTORIZADO	EJERCIDO	VARIACIÓN
TRANSFERENCIAS, ASIGNACIONES, SUBSIDIOS Y OTRAS AYUDAS	2,003.5	2,003.5	474.6	1,711.1	767.0	575.8	191.2
Gastos por servicios de traslado de personas	214.0	214.0	.0	214.0	.0	.0	.0
Becas	760.2	760.2	100.5	467.8	392.9	241.8	151.1
Capacitación	1,029.3	1,029.3	374.1	1,029.3	374.1	334.0	40.1
					.0		.0
BIENES MUEBLES, INMUEBLES E INTANGIBLES	2,468.0	2,468.0	1,436.0	1,436.0	2,468.0	1,717.1	750.9
Muebles y enseres	500.0	500.0	.0	124.4	375.6	65.0	310.6
Bienes informáticos	.0	.0	499.1	.0	499.1	480.2	18.9
Otros bienes muebles	.0	.0	9.9	.0	9.9	9.9	.0
Equipo de foto cine y grabación	.0	.0	112.3	.0	112.3	112.3	.0
Otro equipo educacional y recreativo	1,968.0	1,968.0	.0	1,311.6	656.4	236.7	419.7
Equipo médico y de laboratorio	.0	.0	53.8	.0	53.8	52.1	1.7
Herramientas maquina herramienta y equipo	.0	.0	70.7	.0	70.7	70.7	.0
Software	.0	.0	568.4	.0	568.4	568.4	.0
Licencias informáticas e intelectuales	.0	.0	113.5	.0	113.5	113.5	.0
Otros activos intangibles	.0	.0	8.3	.0	8.3	8.3	.0
			.0				.0
			.0				.0
INVERSIÓN PÚBLICA	.0	.0	.0	.0	.0	.0	.0
Convenios y Aportaciones					.0		.0
Convenios y Aportaciones					.0		.0
Ejecución de Obras por Administración					.0		.0
DEUDA PÚBLICA	.0	.0	848.0	.0	848.0	848.0	.0
Por el Ejercicio Inmediato Anterior			848.0		848.0	848.0	.0
Por Ejercicios Anteriores					.0		.0
SUBTOTAL	41,248.3	43,820.4	15,618.7	15,440.0	43,999.1	41,515.0	2,484.1
INVERSIÓN PÚBLICA	.0	.0	.0	.0	.0	.0	.0
Ramo 33					.0		.0
Ramo 23					.0		.0
Programa de Acciones para el Desarrollo (PAD)					.0		.0
T O T A L	41,248.3	43,820.4	15,618.7	15,440.0	43,999.1	41,515.0	2,484.1

INFORMACIÓN PROGRAMÁTICA

CUENTA PÚBLICA DEL GOBIERNO, ORGANISMOS AUXILIARES Y AUTÓNOMOS DE ESTADO DE MÉXICO 2021

Universidad Politécnica de Texcoco
Gasto por Categoría Programática
Del 1 de Enero al 31 de Diciembre de 2021
(Miles de Pesos)

Concepto	Egresos					Subejercicio 6=(3 - 4)
	Aprobado	Ampliaciones/ Reducciones	Modificado	Devengado	Pagado	
	1	2	3=(1 + 2)	4	5	
Programas	43,820.4	- 669.3	43,151.1	40,667.0	40,480.5	2,484.1
Subsidios: Sector Social y Privado o Entidades Federativas y Municipios	-	-	-	-	-	-
Sujetos a Reglas de Operación			-			-
Otros Subsidios			-			-
Desempeño de las Funciones	43,820.4	- 669.3	43,151.1	40,667.0	40,480.5	2,484.1
Prestación de Servicios Públicos	43,820.4	- 669.3	43,151.1	40,667.0	40,480.5	2,484.1
Provisión de Bienes Públicos			-			-
Planeación, Seguimiento y Evaluación de Políticas Públicas			-			-
Promoción y Fomento			-			-
Regulación y Supervisión			-			-
Funciones de las Fuerzas Armadas (Únicamente Gobierno Federal)			-			-
Específicos			-			-
Proyectos de Inversión			-			-
Administrativos y de Apoyo	-	-	-	-	-	-
Apoyo al Proceso Presupuestario y para Mejorar la Eficiencia Institucional			-			-
Apoyo a la Función Pública y al Mejoramiento de la Gestión			-			-
Operaciones Ajenas			-			-
Compromisos	-	-	-	-	-	-
Obligaciones de Cumplimiento de Resolución Jurisdiccional			-			-
Desastres Naturales			-			-
Obligaciones	-	-	-	-	-	-
Pensiones y Jubilaciones			-			-
Aportaciones a la Seguridad Social			-			-
Aportaciones a Fondos de Estabilización			-			-
Aportaciones a Fondos de Inversión y Reestructura de Pensiones			-			-
Programa de Gasto Federalizado (Gobierno Federal)	-	-	-	-	-	-
Gasto Federalizado			-			-
Participaciones a Entidades Federativas y Municipios			-			-
Costo Financiero, Deuda o Apoyos a Deudores y Ahorradores de la Banca			-			-
Adeudos de Ejercicios Fiscales Anteriores		848.0	848.0	848.0	848.0	-
Total del Gasto	43,820.4	178.7	43,999.1	41,515.0	41,328.5	2,484.1

El Plan de Desarrollo del Estado de México 2017-2023 es un instrumento prospectivo con una visión hacia 2030. En el que se concentran las bases para la elaboración de los programas sectoriales, especiales y regionales que delinearán de manera más puntual y detallada los pasos para el cumplimiento de los objetivos establecidos, así como los planes específicos de inversión que permitirán realizar la proyección de los recursos financieros. Este esfuerzo colectivo plasma los retos y desafíos de la agenda gubernamental con un profundo sentido de responsabilidad y con el compromiso de lograr un desarrollo democrático.

PILAR SOCIAL

Programas de nueva generación para disminuir la desigualdad. El Gobierno del Estado de México considera prioritario desarrollar y conservar familias fuertes, promover el empleo y proteger el ingreso, particularmente el de las mujeres. En correspondencia con la agenda 2030, el logro de estos propósitos influirá directa e indirectamente el cumplimiento de las metas globales que contribuirán a disminuir la pobreza y el hambre; procurarán el acceso a una vivienda y a servicios básicos adecuados; reducirán las desigualdades y la discriminación; promoverán una educación inclusiva, equitativa y de calidad, así como una vida sana y en general el bienestar. Diagnóstico: Pobreza y Hambre en el Estado de México.

GOBIERNO CAPAZ Y RESPONSABLE

El reto de los gobiernos actuales versa sobre la eficacia en solucionar los problemas endémicos que aquejan a las sociedades modernas y uno de los mayores retos es hacerlo con apego al Estado de Derecho, ya que éste aporta las normas y los valores fundamentales que rigen la convivencia social, así como los derechos y obligaciones de los actores sociales y políticos.

Universidad Politécnica de Texcoco								
EGRESOS POR PILAR Y/O EJE TRANSVERSAL								
(Miles de Pesos)								
PILAR Y/O EJE TRANSVERSAL	AUTORIZADO	ASIGNADO	PRESUPUESTO 2021		TOTAL AUTORIZADO	EJERCIDO	VARIACIÓN	
			ASIGNACIONES Y/O AMPLIACIONES	REDUCCIONES Y/O DISMINUCIONES			IMPORTE	%
Pilar Social	41,248.3	43,820.4	14,770.7	15,440.0	43,151.1	40,667.0	2,484.1	5.8
Gobierno Capaz y Responsable			848.0		848.0	848.0	.0	.0
T O T A L	<u>41,248.3</u>	<u>43,820.4</u>	<u>15,618.7</u>	<u>15,440.0</u>	<u>43,999.1</u>	<u>41,515.0</u>	<u>2,484.1</u>	<u>5.6</u>

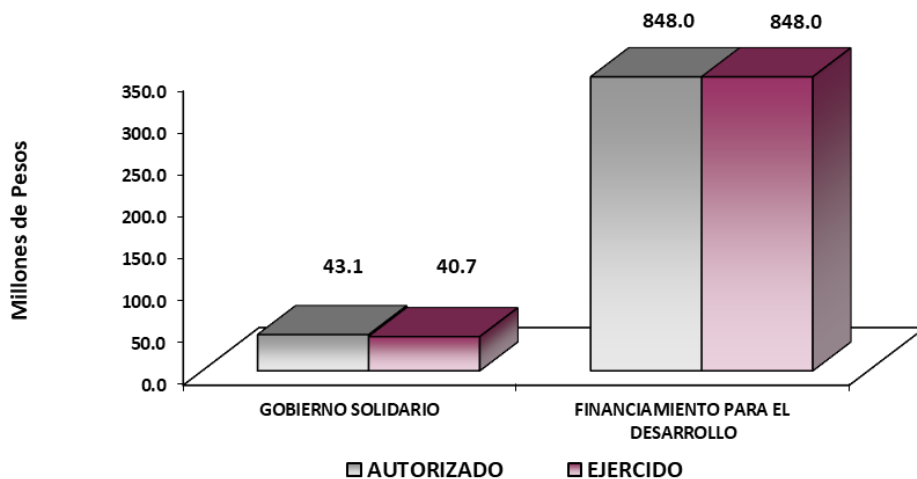

FINALIDAD

DESARROLLO SOCIAL

En esta finalidad se avanzará en la provisión de servicios a la población en materia de Protección Social, Educación, Vivienda y Servicios a la Comunidad, con lo que se apoyará fundamentalmente la consecución de las Metas Nacionales México Incluyente y México con Educación de Calidad.

El programa que desarrolló la Universidad Politécnica de Texcoco buscó cumplir los siguientes objetivos:

- Ampliar la cobertura de los servicios educativos, especialmente en los niveles medio superior, bajo criterios de flexibilidad y pertinencia.
- Fortalecer la vinculación entre la educación media superior y superior en sus diversas modalidades, con las necesidades sociales y del aparato productivo de la Entidad.

CUENTA PÚBLICA DEL GOBIERNO, ORGANISMOS AUXILIARES Y AUTÓNOMOS DE ESTADO DE MÉXICO 2021

Universidad Politécnica de Texcoco EGRESOS POR PROGRAMA (Miles de Pesos)								
PROGRAMA	PRESUPUESTO 2021				TOTAL AUTORIZADO	EJERCIDO	VARIACIÓN	
	AUTORIZADO	ASIGNADO	ASIGNACIONES YO AMPLIACIONES	REDUCCIONES YO DISMINUCIONES			IMPORTE	%
Educación Superior	38,551.9	40,951.7	14,369.1	14,942.4	40,378.4	38,129.6	2,248.8	5.6
Gestión de las Políticas Educativas	349.9	369.9	93.8	164.8	298.9	253.5	45.4	15.2
Modernización de la Educación	2,346.5	2,498.8	307.8	332.8	2,473.8	2,283.9	189.9	7.7
Previsiones para el Pago de Adeudos de Ejercicios Fiscales Anteriores			848.0		848.0	848.0		
TOTAL	41,248.3	43,820.4	15,618.7	15,440.0	43,999.1	41,515.0	2,484.1	5.6

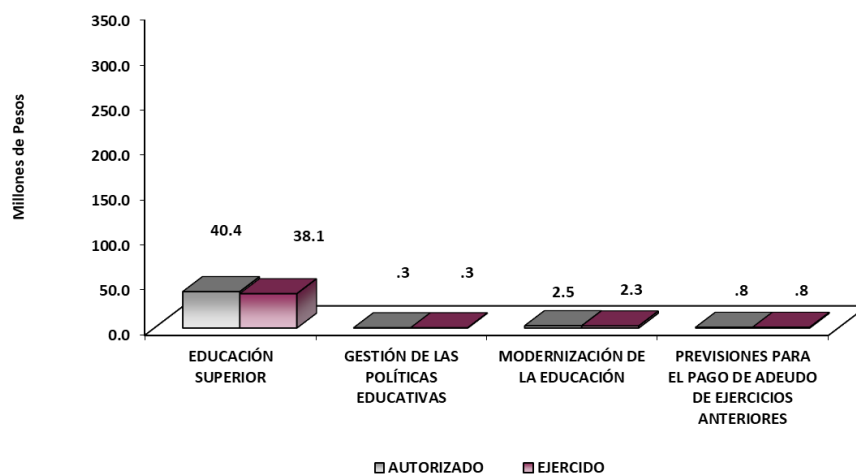

AVANCE OPERATIVO-PROGRAMÁTICO Y PRESUPUESTAL

UNIVERSIDAD POLITÉCNICA DE TEXCOCO

02050301 EDUCACIÓN SUPERIOR

020503010102 EDUCACIÓN SUPERIOR UNIVERSITARIA

Atender la matrícula de educación superior para contribuir en la disminución de las divergencias entre la oferta y la demanda educativa. Para el ejercicio fiscal 2021, se programó atender un número de 2400 estudiantes, de los cuales se matricularon 1,885, por lo que se alcanzó la meta programada en 78.54 por ciento. Lo anterior a consecuencia de la pandemia provocada por el SARS-COV2 COVID19 y las consecuencias de la recesión económica.

Atender a los estudiantes de nuevo ingreso de educación superior para contribuir en la disminución de las divergencias entre la oferta y la demanda educativa. Para contribuir al pilar social la matrícula de nuevo ingreso atendida fue la siguiente: Licenciatura en Administración y Gestión Empresarial 178 Licenciatura en Ingeniería Electrónica y Telecomunicaciones 55, Licenciatura en Ingeniería en Robótica 70, Licenciatura en Comercio Internacional y Aduanas 204, Licenciatura en Ingeniería en Sistemas Computacionales 171, y Licenciatura en Ingeniería en Logística y Transporte 67. Como resultado de lo anterior se tuvo al cierre del ejercicio, un 87.65 por ciento de cumplimiento con 745 alumnos de nuevo ingreso, de los 850 programados.

Capacitar y actualizar al personal docente para mejorar la formación académica. Para el fortalecimiento de las competencias profesionales se programó capacitar a 110 docentes, alcanzando el 100 por ciento de lo programado. Se capacitaron 35 docentes sobre el Modelo de Microsoft Teams “Aula en línea”. Para el tercer trimestre se capacitaron 35 de profesores en Taller Mendeleev. En el cuarto trimestre se capacitaron 40 profesores en “Revisión y elaboración de documentos del SGC”. 12 tomaron el curso Microsoft Teams. 13 el curso “La era del aprendizaje activo y adaptativo”. Uno más en “habilidades Digitales para la Docencia”. Un docente en “Microsoft Teams: estrategia de la comunicación y colaboración en el entorno híbrido”. La meta se alcanzó al cien por ciento de lo programado.

Capacitar al Personal Directivo y Administrativo para el fortalecimiento institucional. Para el fortalecimiento institucional se programó capacitar a 24 servidores públicos. Logrando esta meta de la siguiente manera, en el primer trimestre se capacitó a 3 administrativos en materia de Archivos y administración de Documentos. En segundo trimestre 7 personas, de las cuales 2 en Interpretación general de los requerimientos de la norma NRM-035-STPS, 2 en Taller Mendeleev y 3 en Evaluación e integración de Brigadas de Salud. Para el tercer trimestre se capacitaron 9 personas en Formando Grandes Equipos. En cuarto trimestre se capacitó a 5 personas en Calidad en el Servicio Público. La meta se alcanzó al cien por ciento de lo programado al final del ejercicio fiscal.

Lograr certificaciones en educación superior para mejorar la calidad. Para la consecución de esta meta en beneficio de la calidad educativa la Universidad programó mantener el certificado del Sistema de Gestión de la Calidad de la UPTex, lográndose mantener la misma certificación conforme a la norma ISO 9001:2015 y el certificado N° FS-27512016. Logrando el cien por ciento la meta programada.

Desarrollar proyectos de investigación para atender las necesidades de desarrollo tecnológico, económico y social. Se desarrollaron 16 proyectos de investigación de los cuales 8 se calendarizaron para el tercer trimestre, siendo los siguientes: Economía Digital China, México en el S.XXI, Indicadores de acceso y uso de TIC en empresas de Colombia y Chile, Movilidad Turística en México ante la Pandemia del COVID, Primero el campo: experiencias multidisciplinarias de sector rural, Competitividad de la avena en México 96-2017, Roladora de tubos y perfiles y Diseño de un Sistema de impulsión para prótesis de pie.

En cuarto trimestre se desarrollaron los proyectos de VAMEX comercializadora, Comercializadora artesanal Tepetlaoxtoc, NOPcalli, Aguacatl, Ecogar, ECO-avara, Comercializadora Yanel y Honeycom Honey.

Fomentar que los estudiantes egresen de sus estudios de tipo superior en el ciclo escolar. Para el ejercicio fiscal 2021, se programó un número de 130 estudiantes de los diversos programas académicos que se imparten, culminaran sus estudios satisfactoriamente. Se alcanzó la meta con 117 egresados lo que representa un 90 por ciento.

Fomentar que los egresados se titulen. Para el ejercicio fiscal 2021 se programó que 120 estudiantes de la UPTex obtuvieran su título profesional. Se titularon 127 egresado cerrando el ejercicio al 106 por ciento.

Evaluar al personal docente con finalidad de encontrar áreas de oportunidad para mejorar su desempeño. Durante este ejercicio se propuso como meta evaluar a nuestros docentes, con la finalidad de encontrar áreas de oportunidad y de mejora; la evaluación tiene como objetivo revisar y tener la certeza de la calidad educativa que se imparte dentro de las aulas. Se realizó la evaluación a 110 docentes en línea y corrió a cargo de los estudiantes de todas las carreras que se imparten. La meta se alcanzó al 100 por ciento al final del ejercicio fiscal.

Realizar acciones de formación integral para desarrollar capacidades, valores y habilidades profesionales. Para el ejercicio se programaron 5 acciones culturales y deportivas para cada trimestre, en total 20 para el ejercicio fiscal. En el primer trimestre fue Primer Foro de Economía Social y solidaria UPTex, Cuarto concurso de Fotografía: la infraestructura en una mirada, Curso: Tendencias en las operaciones logísticas, “ Desarrolla un proyecto social entre amigos”, conferencias virtuales sobre Vinculación con la Tecnología. Para el segundo trimestre se realizó Conmemoración del aniversario luctuoso de Emiliano Zapata, Platica virtual de desastres naturales, Conmemoración del día del libro, Platica informativa de prevención del embarazo, y Platica informativa sobre la importancia de la separación de residuos. Durante el tercer trimestre se realizó evento referente al 238 aniversario del natalicio Simón Bolívar, Wordfest, Conmemoración a la Independencia Nacional, y presentaciones unipersonales de la Compañía de Danza. Finalmente para el cuarto trimestre se realizaron los siguientes eventos: Ofendas de Muertos en el espacio del Centro Cultural Mexiquense Bicentenario, Premiación de concursos de Día de Muertos, Entrevista a las ganadoras del Concurso de catrinas en CCMB, Asistencia de estudiantes a Talles Japonés, asistencia al evento virtual Origen Calcedonia, y Concierto virtual de la Filarmónica de Edomex conmemorando la Revolución Mexicana, para cerrar el ejercicio fiscal al 100 por ciento de lo programado.

Realizar acciones para fomentar una cultura emprendedora. Para el ejercicio, se programaron 20 proyectos emprendedores en Educación Superior Universitaria. Los proyectos fueron los siguientes: 12 Publicación en redes sociales como parte de la campaña institucional para fomentar la cultura emprendedora.

5 publicaciones promocionales del curso “ Tu negocio en Internet” y finalmente se realizaron tres proyectos integradores de cultura emprendedora. La meta se alcanzó al 100 por ciento al final del ejercicio fiscal.

Otorgar el mobiliario y equipo diverso a instalaciones y espacios educativos de acuerdo con las necesidades de la institución. Se programaron nueve equipos para su adquisición durante el ejercicio. Durante el primer trimestre se adquirió equipo nuevo concentrador de oxígeno para uso de la enfermería institucional. Para el segundo trimestre se adquirió estantería para el área de archivo, adquisición de lámparas de led para alumbrado del campus y mobiliario de uso farmacéutico para la enfermería. En tercer trimestre fueron adquiridas linternas para uso de laboratorios y talleres, se adquirió material de uso en los laboratorios de Física y Química, y se colocó la techumbre en el acceso peatonal y vehicular. Finalmente el cuarto trimestre se adquirió un paquete de Switch CISCO para ampliar la conexión de la red institucional, finalmente se adquirió un lote de NObreak. La meta se alcanzó al 100 por ciento de lo programado.

Realizar la publicación de documentos derivados de la investigación para su divulgación.

Las 16 publicaciones proyectadas se calendarizaron 8 para el 3º trimestre del año 2021 e igual número para el cuarto trimestre. Las publicaciones referidas son derivadas de los proyectos de investigación presentados, las cuales son las siguientes: Economía Digital China, México en el S.XXI, Indicadores de acceso y uso de TIC en empresas de Colombia y Chile, Movilidad Turística en México ante la Pandemia del COVID, Primero el campo: experiencias multidisciplinares de sector rural, Competitividad de la avena en México 96-2017, Roladora de tubos y perfiles y Diseño de un Sistema de impulsión para prótesis de pie. Para cuarto trimestre fueron las publicaciones: Solid Work de prensa hidráulica de diez toneladas, Diseño de maquinaria con Solid Work, Implementación de Inteligencia Artificial aplicada en la detección de componentes electrónicos usando el modelo Retinanet, Grus, Maquinaria para evaluación de sistemas prostéticos de miembro inferior, Cosijo, Magic Tzunum, e Iluminando vida. La meta se alcanzó al 100 por ciento.

Rehabilitar y/o proporcionar mantenimiento preventivo y correctivo a los inmuebles con el propósito de mejorar la calidad de la infraestructura física.

Se realizaron las siguientes acciones en los inmuebles. Se dio mantenimiento durante el segundo trimestre con impermeabilización a los edificios de Docencia, Biblioteca y Laboratorios. En el tercer trimestre se reparó el piso de la sala de maestros; finalmente en el cuarto trimestre se reparó la barda posterior del campus, dañada por la acción de las lluvias y sobrecarga de la tubería de desagüe del vecino CCMB. La meta se alcanzó al 100 por ciento al final de ejercicio fiscal.

02050601 GESTIÓN DE LAS POLÍTICAS EDUCATIVAS

020506010204 VINCULACIÓN CON EL SECTOR PRODUCTIVO

Operar convenios con los sectores, público, privado y social para fortalecer los lazos de colaboración institucional. En el ejercicio se programó una meta de 12 convenios firmados con el sector

público, privado y social. Los convenios firmados fueron los siguientes: C5-EDOMEX, Convenio de colaboración con la Universidad Politécnica de Yucatán, Kreakq Desing Techonlogies S.A. de C. V., Grupo Corporativo Papelero, e-think goup, Imacons integrated managenet and consultign, Universidad César Vallejo de Colombia, Xacinto business group, CECYTEM, CAYMSA, COPARMEX y Nova prime. Esta meta fue alcanzada satisfactoriamente al 100 por ciento.

Atender estudiantes en educación dual para desarrollar aptitudes y habilidades en unidades económicas. La Educación Dual busca la vinculación de la teoría y la práctica, integrando al estudiante en la empresa para desarrollar sus competencias profesionales, al tiempo que desarrolla competencias genéricas y disciplinares a fin de lograr una educación integral el sector productivo. La meta anual para el 2021, se programó con 45. De estos, 14 de la Licenciatura en Comercio Internacional y Aduanas, 15 de la Licenciatura de Administración y Gestión Empresarial, 3 de la Ingeniería en Sistemas Computacionales 3 de Ingeniería en Electrónica y Telecomunicaciones, y 11 de la Ingeniería Robótica. Logrando al cierre del ejercicio 102 por ciento la meta programada con 46 alumnos.

Realizar acciones de vinculación y extensión que permitan establecer lazos de colaboración con los sectores público, privado y social.

Para este ejercicio, se programaron 30 acciones. Durante primer trimestre fueron las siguientes: [Primer encuentro regional de Economía](#), [Reunión de Estrategias de vinculación con la DGUTyP](#), [Reunión con la Universidad Politécnica de Yucatán](#), [Asamblea Ordinaria de Programa Nacional Delfín](#), [Reunión virtual con Universidad Cesar Vallejo de Colombia](#), [Reunión de Apertura de Convenio con UNIVALLE](#), [Reunión del comité técnico de CONIES](#), [Reunión virtual con el instituto de Economía](#). Para segundo trimestre se realizaron las siguientes acciones: [Reunión informativa para Becas SANTADER habilidades de emprendimiento](#), [Reunión virtual con empresa de telecomunicaciones HUAWEI](#), [Reunión virtual con Universidad Cesar Vallejo](#), [Reunión virtual con la empresa La Ri/sa](#), [Capacitación virtual para elaboración de productos Xacinto business group](#), [visita a la planta La Ri/sa](#), [Visita a la empresa de helados Xacinto](#), y [reunión virtual de Seguimiento de Egresados](#). Para tercer trimestre se tuvo [gestión de UNIVALLE Colombia](#), [reunión de comité de CONIES](#), [Asamblea Nacional de Proyecto Delfín](#), [visita a la empresa de helados Xacinto](#), [convocatoria de CONIES](#), y [reunión con el Instituto de Economía Social INAES](#). Para cuarto trimestre se tuvo lo siguiente [Congreso DELFIN](#), [Foros de Vinculación en Tláhuac](#), [participación de estudiantes en el Congreso Internacional del 26º veranos por la investigación Científica y Tecnológica del Pacífico](#), [participación en el panel de Buenas Prácticas de Educación Dual](#), [ponencias virtuales de docentes en Agroindustria EIFAS](#), [Reunión de trabajo y seguimiento al modelo Dual con CECYTEM Chalco](#), [Asistencia a la Asamblea del Consejo Técnico del programa DELFIN](#), [Asistencia al evento CONIES con sede en el Puerto de Altamira](#), [finalmente asistencia a la sesión de “Trabajando en conjunto empresas y escuelas” de COPARMEX](#). Se alcanzó el 100 por ciento al cierre del ejercicio 2021.

Impulsar la internacionalización entre la comunidad de la institución para fortalecer la calidad educativa. La internacionalización programada fue de 30 estudiantes para el cuarto trimestre,

para lo cual se realizó una reunión virtual con el embajador de Australia en nuestro país, ésta giro en torno al tema de las energías renovables y las opciones de estudio para nuestros estudiantes. La reunión fue totalmente en idioma inglés. La meta se alcanzó al 100 por ciento de lo calendarizado.

Contactar egresados en educación superior para identificar su situación profesional. La meta programada para el ejercicio 2021 fue de 160 egresados a contactar. Durante el segundo trimestre, se contactaron a 60 egresados de los cuales 15 de Ingeniería en Electrónica y Telecomunicaciones, 19 de Robótica y de Licenciatura en Administración fueron 26. Para el tercer trimestre 44 de Administración y Gestión empresarial, 2 de Electrónica y Telecomunicaciones y 4 de Robótica. Finalmente, en cuarto trimestre se contactaron 50 egresados, 27 de Administración y Gestión de PyMES, 7 de Ingeniería en Electrónica y Telecomunicaciones y 16 en Robótica. Lo anterior refleja congruencia con lo programado y alcanzado con un 100 por ciento.

02050602 MODERNIZACIÓN DE LA EDUCACIÓN

020506020101 FORTALECIMIENTO DE LA CALIDAD EDUCATIVA

Impartir el idioma inglés a los estudiantes en educación superior para el desarrollo de competencias. Esta meta mantiene una relación directamente proporcional, a la meta de "Atender a la Matrícula de Educación Superior Universitaria" debido a que el idioma inglés es una asignatura obligatoria en los planes y programas académicos de la UPTEX. En este sentido la meta programada fue de para el ejercicio se programó atender un número de 2 mil cuatrocientos estudiantes de los cuales se atendieron 2,182, por lo que se alcanzó la meta programada con un 91 por ciento.

Impulsar la participación de estudiantes de educación superior en procesos de certificación en el idioma inglés para el desarrollo de competencias.

Se programaron 150 alumnos a certificar, lográndose un total de 155 certificaciones, por lo que la meta se logró con 155 alumnos certificados, por lo que la meta se cumplió al 103 por ciento al cierre del ejercicio.

020506020104 TECNOLOGÍA APLICADA A LA EDUCACIÓN

Destinar equipo de cómputo al proceso de enseñanza-aprendizaje en educación superior para el desarrollo de las habilidades digitales. Se programó destinar 300 equipos de cómputo, prorrateados en los tres últimos trimestres con 100 cada uno. Se adquirieron para segundo trimestre 30 Tabletas graficadoras, 30 soportes de equipo de cómputo y 40 tabletas para personal administrativo y docente. Durante el tercer trimestre se dio mantenimiento general a cien equipos de cómputo. Finalmente en el cuarto trimestre se mantenimiento general a 23 equipos destinado a la biblioteca, 13 de la Dirección de Finanzas y a 64 los laboratorios de Ingeniería y licenciatura. Por lo anterior esta meta se alcanzó al 100 por ciento cumpliéndose en tiempo y forma.

Impulsar la participación de estudiantes en procesos de certificación en el uso de tecnologías del aprendizaje, conocimiento, información y comunicación para el desarrollo de competencias y habilidades. Para esta meta se programaron 200 alumnos, 75 de ellos fueron en Análisis y presentación de datos en Excel, 25 en Diseño de Bases de Datos. En tercer trimestre se certificaron 9 estudiantes en Google Activate, 34 certificaciones de Capacitate para el Empleo, 7 estudiantes en Skills for the Workplace. Finalmente en cuarto trimestre 15 estudiantes con el curso Productividad Personal, 27 certificaciones en Marketing Digital y 8 en Redes de Datos. La meta se cumplió al 100 por ciento.

020506020105 CONVIVENCIA ESCOLAR SIN VIOLENCIA

Realizar Acciones para la Prevención de la Violencia Escolar en Educación Superior. Se programó realizar 15 acciones de prevención de la violencia escolar, de las cuales se desarrollaron las siguientes. Durante primer trimestre se realizó [seguimiento a día naranja](#), [se asistió a la mesa nacional de Dialogo para la protección y defensa de los DD HH de las mujeres](#), [Conferencia virtual La violencia contra las mujeres](#), [mitos vs. Realidades](#). Para segundo trimestre [Días naranjas](#), [Asesoría y atención Psicológica a problemas de conducta a la comunidad UPTEx](#), y capacitación sobre violencia escolar Bullying. Durante tercer trimestre fueron [pláticas de prevención para la violencia de género en las juventudes mexiquenses](#), [Presentación de datos sobre la prevención del suicidio](#), encuentro [nacional de Formación Cívica](#) y [Día internacional por la paz](#). Para el cuarto trimestre se conmemoró [el nacimiento de pacifista Martin Luter King](#), [Difusión masiva del día naranja mediante carteles alusivos](#), Se concientizó sobre [la importancia del día contra la violencia hacia las mujeres en la Página Institucional](#), finalmente [campana publicitaria en contra de la discriminación contra personas con VIH](#). Esta meta se alcanzó al 100 por ciento.

Realizar acciones para la igualdad de trato y de oportunidades. Se programó un número de 15 acciones de equidad de género. Para el primer trimestre se realizaron conferencias virtuales “Desmitificando el amor romántico desde los feminismos”, “Enfermedades de Transmisión Sexual, cómo prevenirlas”, “Cuidando de mi salud Socio emocional” y “Higiene menstrual y anticoncepción”. Para segundo trimestre presentación y lectura del libro en Estrategias de educación de las jóvenes en redes sociales, Publicación para concientizar contra la homofobia, transfobia, y bifobia, y Capacitación en DD HH y el respeto a la diversidad sexual. Tercer trimestre tuvo cuatro acciones, plática en enfoque y diseño de pensamiento, día naranja y se privilegio a las alumnas en la convocatoria del CONIES y en “Espacio Joven 2021”. Para cuarto trimestre se realizó la exposición de carteles “voto femenino”, difusión de los nuevos títulos en el repositorio “Mujer es Poder”, plática sobre prevención de ETS y se publico información sobre “diversidad sexual”. Esta meta se alcanzó al 100 por ciento.

CUENTA PÚBLICA DEL GOBIERNO, ORGANISMOS AUXILIARES Y AUTÓNOMOS DE ESTADO DE MÉXICO 2021

Universidad Politécnica de Texcoco Avance Operativo - Programático y Presupuestal Enero - Diciembre de 2021													
						M E T A S			PRESUPUESTO 2021		(Miles de Pesos)		
FIN	FUN	SF	PP	SP	Pr	DESCRIPCIÓN	UNIDAD DE MEDIDA	PROGRAMADO	ALCANZADO	AVANCE %	AUTORIZADO ANUAL	EJERCIDO	%
						GOBIERNO SOLIDARIO							
						DESARROLLO SOCIAL							
						EDUCACIÓN							
02	05	03	01			EDUCACIÓN SUPERIOR							
02	05	03	01	01	02	EDUCACIÓN SUPERIOR UNIVERSITARIA					40,378.4	38,129.6	94.4
						Fomentar que los estudiantes egresen de sus estudios de tipo superior en el ciclo escolar	Egresado	130	117	90			
						Atender la matrícula de educación superior para contribuir en la disminución de las divergencias entre la oferta y la demanda educativa.	Estudiante	2400	1885	78.5			
						Atender a los estudiantes de nuevo ingreso de educación superior para contribuir en la disminución de las divergencias entre la oferta y la demanda educativa.	Estudiante	850	745	88			
						Realizar acciones de formación integral, para desarrollar capacidades, valores y habilidades profesionales.	Acción	20	20	100			
						Realizar acciones para fomentar una cultura emprendedora	Acción	20	20	100			
						Fomentar que los egresados se titulen.	Documento	120	127	106			
						Lograr certificaciones en Educación Superior para mejorar la calidad.	Documento	1	1	100			
						Capacitar y actualizar al personal docente para mejorar la formación académica.	Docente	110	110	100			
						Evaluar al personal docente con la finalidad de encontrar áreas de oportunidad para mejorar su desempeño.	Docente	110	110	100			
						Capacitar al personal directivo y administrativo para el fortalecimiento institucional.	Persona	24	24	100			
						Desarrollar proyectos de investigación para atender las necesidades de desarrollo tecnológico, económico, y social	Proyecto	16	16	100			
						Realizar la publicación de documentos derivados de la investigación para su divulgación	Publicación	16	16	100			
						Otorgar el mobiliario y equipo diverso a instalaciones y espacios educativos de acuerdo a las necesidades de la institución.	Equipo	9	9	100			
						Rehabilitar y/o proporcionar mantenimiento preventivo y correctivo a los inmuebles con el propósito de mejorar la calidad de la infraestructura física.	Inmueble	3	3	100			
02	05	06	01			GESTIÓN DE LAS POLÍTICAS EDUCATIVAS							
02	05	06	01	02	04	VINCULACIÓN CON EL SECTOR PRODUCTIVO					298.9	253.5	84.8
						Realizar acciones de vinculación y extensión que permitan establecer lazos de colaboración con los sectores público, privado y Operar convenios con los sectores, público, privado y social para fortalecer los lazos de colaboración institucional.	Acción	30	30	100			
						Atender estudiantes en educación dual para desarrollar aptitudes y habilidades en unidades económicas.	Convenio	12	12	100			
						Impulsar la internacionalización entre la comunidad de la institución para fortalecer la calidad educativa.	Estudiante	45	46	102.2222			
						Contactar egresados en educación superior para identificar su situación profesional.	Persona	30	30	100			
							Egresado	160	160	100			
02	05	06	02			MODERNIZACIÓN DE LA EDUCACIÓN							
02	05	06	02	01	01	FORTALECIMIENTO DE LA CALIDAD EDUCATIVA					1,619.8	1,517.0	93.7
						Impartir el idioma inglés a los estudiantes en educación superior para el desarrollo de competencias	Estudiante	2400	2182	91			
						Impulsar la participación de estudiantes de educación superior en procesos de certificación en el idioma inglés para el desarrollo de competencias	Estudiante	150	155	103			
02	05	06	02	01	04	TECNOLOGÍA APLICADA A LA EDUCACIÓN					630.0	542.9	86.2
						Destinar equipo de cómputo al proceso de enseñanza-aprendizaje en educación superior para el desarrollo de las habilidades digitales.	Equipo de Cómputo	300	300	100			
						Impulsar la participación de estudiantes en procesos de certificación en el uso de tecnologías del aprendizaje, conocimiento, información y comunicación para el desarrollo de competencias y habilidades	Estudiante	200	200	100			
02	05	06	02	01	05	CONVIVENCIA ESCOLAR SIN VIOLENCIA					224.0	224.0	100.0
						Realizar acciones para la prevención de la violencia escolar en educación superior	Acción	15	15	100			
						Realizar acciones para la igualdad de trato y oportunidades.	Acción	15	15	100			
04	04	01	01			PREVISIÓN PARA EL PAGO DE ADEUDOS DE EJERCICIOS FISCALES ANTERIORES							
04	04	01	01	01	01	PASIVOS DERIVADOS DE EROGACIONES DEVENGADAS Y PENDIENTES DE EJERCICIOS ANTERIORES					848.0	848.0	100.0
						Registrar el pago de adeudos de ejercicios fiscales anteriores	Documento	1	1	100			
T O T A L											43,999.1	41,515.0	94.4
											=====	=====	

ANEXOS ESTABLECIDOS EN DIFERENTES ORDENAMIENTOS

Relación de Bienes Muebles que Componen el Patrimonio
Cuenta Pública 2021
(Miles de Pesos)

Ente Público: Universidad Politécnica de Texcoco

Código	Descripción de Bienes Muebles	Valor en Libros
1241-01-01	Mobiliario y Equipo de Administración	14,107.9
1242-01-01	Mobiliario y Equipo Educativo y Recreativo	6,223.0
1243-01-01	Equipo e Instrumental Médico y de Laboratorio	38.3
1244-01-01	Vehículos y Equipo de Transporte	2,091.7
1246-01-01	Maquinaria, Otros Equipos y Herramientas	2,538.4
	T O T A L	24,999.3

Relación de Bienes Inmuebles que Componen el Patrimonio
Cuenta Pública 2021
(Miles de Pesos)

Ente Público: Universidad Politécnica de Texcoco

Código	Descripción de Bienes Inmuebles	* Valor en Libros
1233-1	Edificios no Habitacionales	53,384.9
	TOTAL	53,384.9

Universidad Politécnica de Texcoco
Cuenta Pública 2021
Relación de Cuentas Bancarias Productivas Específicas

Fondo, Programa o Convenio	Datos de la Cuenta Bancaria	
	Institución Bancaria	Número de Cuentas *
Recursos Estatales Concentradora	BBVA	427
Recursos Federales Concentradora	BBVA	940
Recursos Propios Ejercicio 2018	BBVA	273
Recursos F.A.M. 2012	BBVA	696
Prodep	BBVA	526
Recursos Propios	BBVA	558
Recursos Estatales 2021	BBVA	497
Recursos Federales 2021	BBVA	454
Recursos COMECyT 2021 (Mujeres Científicas).	BBVA	784
Inversion-Recursos Propios	BBVA	558
Inversión-Recursos Estatales 2021	BBVA	497
Inversión-Recursos Federales 2021	BBVA	454

FORMATOS PARA EL CUMPLIMIENTO DE LA LEY DE DISCIPLINA FINANCIERA DE LAS ENTIDADES FEDERATIVAS Y MUNICIPIOS

CUENTA PÚBLICA DEL GOBIERNO, ORGANISMOS AUXILIARES Y AUTÓNOMOS DE ESTADO DE MÉXICO 2021

Universidad Politécnica de Texcoco Estado de Situación Financiera Detallado - LDF Al 31 de Diciembre de 2021 y 2020 (CIFRAS EN MILES DE PESOS)					
Concepto	2021	2020	Concepto	2021	2020
ACTIVO			PASIVO		
Activo Circulante			Pasivo Circulante		
a. Efectivo y Equivalentes (a=a1+a2+a3+a4+a5+a6+a7)	626.5	989.5	a. Cuentas por Pagar a Corto Plazo (a=a1+a2+a3+a4+a5+a6+a7+a8+a9)	798.4	848.0
a1) Efectivo			a1) Servicios Personales por Pagar a Corto Plazo		
a2) Bancos/Tesorería	626.5	989.5	a2) Proveedores por Pagar a Corto Plazo	137.8	345.3
a3) Bancos/Dependencias y Otros			a3) Contratistas por Obras Públicas por Pagar a Corto Plazo		
a4) Inversiones Temporales (Hasta 3 meses)			a4) Participaciones y Aportaciones por Pagar a Corto Plazo		
a5) Fondos con Afectación Específica			a5) Transferencias Otorgadas por Pagar a Corto Plazo		
a6) Depósitos de Fondos de Terceros en Garantía y/o Administración			a6) Intereses, Comisiones y Otros Gastos de la Deuda Pública por Pagar a Corto Plazo		
a7) Otros Efectivos y Equivalentes			a7) Retenciones y Contribuciones por Pagar a Corto Plazo	589.9	391.5
b. Derechos a Recibir Efectivo o Equivalentes (b=b1+b2+b3+b4+b5+b6+b7)	6.3	237.7	a8) Devoluciones de la Ley de Ingresos por Pagar a Corto Plazo		
b1) Inversiones Financieras de Corto Plazo	0.4	235.4	a9) Otras Cuentas por Pagar a Corto Plazo	70.7	111.2
b2) Cuentas por Cobrar a Corto Plazo			b. Documentos por Pagar a Corto Plazo (b=b1+b2+b3)	0.0	0.0
b3) Deudores Diversos por Cobrar a Corto Plazo	5.9	2.3	b1) Documentos Comerciales por Pagar a Corto Plazo		
b4) Ingresos por Recuperar a Corto Plazo			b2) Documentos con Contratistas por Obras Públicas por Pagar a Corto Plazo		
b5) Deudores por Anticipos de la Tesorería a Corto Plazo			b3) Otros Documentos por Pagar a Corto Plazo		
b6) Préstamos Otorgados a Corto Plazo			c. Porción a Corto Plazo de la Deuda Pública a Largo Plazo (c=c1+c2)	0.0	0.0
b7) Otros Derechos a Recibir Efectivo o Equivalentes a Corto Plazo			c1) Porción a Corto Plazo de la Deuda Pública		
c. Derechos a Recibir Bienes o Servicios (c=c1+c2+c3+c4+c5)	0.0	0.0	c2) Porción a Corto Plazo de Arrendamiento Financiero		
c1) Anticipo a Proveedores por Adquisición de Bienes y Prestación de Servicios a Corto Plazo			d. Títulos y Valores a Corto Plazo		
c2) Anticipo a Proveedores por Adquisición de Bienes Inmuebles y Muebles a Corto Plazo			e. Pasivos Diferidos a Corto Plazo (e=e1+e2+e3)	0.0	0.0
c3) Anticipo a Proveedores por Adquisición de Bienes Intangibles a Corto Plazo			e1) Ingresos Cobrados por Adelantado a Corto Plazo		
c4) Anticipo a Contratistas por Obras Públicas a Corto Plazo			e2) Intereses Cobrados por Adelantado a Corto Plazo		
c5) Otros Derechos a Recibir Bienes o Servicios a Corto Plazo			e3) Otros Pasivos Diferidos a Corto Plazo		
d. Inventarios (d=d1+d2+d3+d4+d5)	0.0	0.0	f. Fondos y Bienes de Terceros en Garantía y/o Administración a Corto Plazo (f=f1+f2+f3+f4+f5+f6)	0.0	0.0
d1) Inventario de Mercancías para Venta			f1) Fondos en Garantía a Corto Plazo		
d2) Inventario de Mercancías Terminadas			f2) Fondos en Administración a Corto Plazo		
d3) Inventario de Mercancías en Proceso de Elaboración			f3) Fondos Contingentes a Corto Plazo		
d4) Inventario de Materias Primas, Materiales y Suministros para Producción			f4) Fondos de Fideicomisos, Mandatos y Contratos Análogos a Corto Plazo		
d5) Bienes en Tránsito			f5) Otros Fondos de Terceros en Garantía y/o Administración a Corto Plazo		
e. Almacenes			f6) Valores y Bienes en Garantía a Corto Plazo		
f. Estimación por Pérdida o Deterioro de Activos Circulantes (f=f1+f2)	0.0	0.0	g. Provisiones a Corto Plazo (g=g1+g2+g3)	0.0	0.0
f1) Estimaciones para Cuentas Incobrables por Derechos a Recibir Efectivo o Equivalentes			g1) Provisión para Demandas y Juicios a Corto Plazo		
f2) Estimación por Deterioro de Inventarios			g2) Provisión para Contingencias a Corto Plazo		
g. Otros Activos Circulantes (g=g1+g2+g3+g4)	0.0	0.0	g3) Otras Provisiones a Corto Plazo		
g1) Valores en Garantía			h. Otros Pasivos a Corto Plazo (h=h1+h2+h3)	0.0	0.0
g2) Bienes en Garantía (excluye depósitos de fondos)			h1) Ingresos por Clasificar		
g3) Bienes Derivados de Embargos, Decomisos, Aseguramientos y Dación en Pago			h2) Recaudación por Participar		
g4) Adquisición con Fondos de Terceros			h3) Otros Pasivos Circulantes		
IA. Total de Activos Circulantes (IA = a + b + c + d + e + f + g)	632.8	1,227.2	IA. Total de Pasivos Circulantes (IIA = a + b + c + d + e + f + g + h)	798.4	848.0
Activo No Circulante			Pasivo No Circulante		
a. Inversiones Financieras a Largo Plazo			a. Cuentas por Pagar a Largo Plazo		
b. Derechos a Recibir Efectivo o Equivalentes a Largo Plazo			b. Documentos por Pagar a Largo Plazo		
c. Bienes Inmuebles, Infraestructura y Construcciones en Proceso	53,384.9	53,384.9	c. Deuda Pública a Largo Plazo		
d. Bienes Muebles	24,999.3	24,455.0	d. Pasivos Diferidos a Largo Plazo		
e. Activos Intangibles			e. Fondos y Bienes de Terceros en Garantía y/o en Administración a Largo Plazo		
f. Depreciación, Deterioro y Amortización Acumulada de Bienes	-18,105.4	-14,383.7	f. Provisiones a Largo Plazo		
g. Activos Diferidos			II.B. Total de Pasivos No Circulantes (IIB = a + b + c + d + e + f)	0.0	0.0
h. Estimación por Pérdida o Deterioro de Activos no Circulantes			II. Total del Pasivo (II = IIA + IIB)	798.4	848.0
i. Otros Activos no Circulantes	97.1	97.1	HACIENDA PÚBLICA/PATRIMONIO		
IB. Total de Activos No Circulantes (IB = a + b + c + d + e + f + g + h + i)	60,375.9	63,553.3	IIIA. Hacienda Pública/Patrimonio Contribuido (IIIA = a + b + c)	19,982.1	19,982.1
I. Total del Activo (I = IA + IB)	61,008.7	64,780.5	a. Aportaciones	19,982.1	19,982.1
			b. Donaciones de Capital		
			c. Actualización de la Hacienda Pública/Patrimonio		
			IIIB. Hacienda Pública/Patrimonio Generado (IIIB = a + b + c + d + e)	40,228.2	43,950.4
			a. Resultados del Ejercicio (Ahorro/Desahorro)	-3,329.8	4,968.1
			b. Resultados de Ejercicios Anteriores	43,558.0	38,982.3
			c. Revalúos		
			d. Reservas		
			e. Rectificaciones de Resultados de Ejercicios Anteriores		
			IIIC. Exceso o Insuficiencia en la Actualización de la Hacienda Pública/Patrimonio (IIIC=a+b)	0.0	0.0
			a. Resultado por Posición Monetaria		
			b. Resultado por Tenencia de Activos no Monetarios		
			III. Total Hacienda Pública/Patrimonio (III = IIIA + IIIB + IIIC)	60,210.3	63,932.5
			IV. Total del Pasivo y Hacienda Pública/Patrimonio (IV = II + III)	61,008.7	64,780.5

CUENTA PÚBLICA DEL GOBIERNO, ORGANISMOS AUXILIARES Y AUTÓNOMOS DE ESTADO DE MÉXICO 2021

Universidad Politécnica de Texcoco Informe Analítico de la Deuda Pública y Otros Pasivos - LDF Al 31 de Diciembre de 2020 y 2021							
Denominación de la Deuda Pública y Otros Pasivos (c)	Saldo al 31 de Diciembre de 2020 (d)	Disposiciones del Periodo (e)	Amortizaciones del Periodo (f)	Revaluaciones, Reclasificaciones y Otros Ajustes (g)	Saldo Final del Periodo (h) h=d+e-f+g	Pago de Intereses del Periodo (i)	Pago de Comisiones y demás Costos Asociados Durante el Periodo (j)
1. Deuda Pública (1=A+B)	0.0	0.0	0.0	0.0	0.0		
A. Corto Plazo (A=a1+a2+a3)	0.0	0.0	0.0	0.0	0.0		
a1) Instituciones de Crédito							
a2) Títulos y Valores							
a3) Arrendamientos Financieros							
B. Largo Plazo (B=b1+b2+b3)	0.0	0.0	0.0	0.0	0.0		
b1) Instituciones de Crédito							
b2) Títulos y Valores							
b3) Arrendamientos Financieros							
2. Otros Pasivos	848.0				798.4		
3. Total de la Deuda Pública y Otros Pasivos (3=1+2)	848.0	0.0	0.0	0.0	798.4		
4. Deuda Contingente 1 (Informativo)	0.0	0.0	0.0	0.0	0.0		
A. Deuda Contingente 1							
B. Deuda Contingente 2							
C. Deuda Contingente XX							
5. Valor de Instrumentos Bono Cupón Cero 2 (Informativo)	0.0	0.0	0.0	0.0	0.0		
A. Instrumento Bono Cupón Cero 1							
B. Instrumento Bono Cupón Cero 2							
C. Instrumento Bono Cupón Cero XX							

1 Se refiere a cualquier financiamiento sin fuente o garantía de pago definida, que sea asumida de manera solidaria o subsidiaria por las Entidades Federativas con sus Municipios, organismos descentralizados y empresas de participación estatal mayoritaria y fideicomisos, locales o municipales, y por los Municipios con sus respectivos organismos descentralizados y empresas de participación municipal mayoritaria.

2 Se refiere al valor del Bono Cupón Cero que respalda el pago de los créditos asociados al mismo (Activo).

Obligaciones a Corto Plazo (k)	Monto Contratado (l)	Plazo Pactado (m)	Tasa de Interés (n)	Comisiones y Costos Relacionados (o)	Tasa Efectiva (p)
6. Obligaciones a Corto Plazo (Informativo)					
A. Crédito 1					
B. Crédito 2					
C. Crédito XX					

CUENTA PÚBLICA DEL GOBIERNO, ORGANISMOS AUXILIARES Y AUTÓNOMOS DE ESTADO DE MÉXICO 2021

Universidad Politécnica de Texcoco Informe Analítico de Obligaciones Diferentes de Financiamientos Al 31 de Diciembre de 2021 (Miles de Pesos)										
Denominación de las Obligaciones Diferentes de Financiamiento (c)	Fecha del Contrato (d)	Fecha de Inicio de Operación del Proyecto (e)	Fecha de Vencimiento (f)	Monto de la Inversión Pactado (g)	Plazo Pactado (h)	Monto Promedio Mensual del Pago de la Contraprestación (i)	Monto Promedio Mensual del Pago de la Contraprestación Correspondiente al Pago de Inversión (j)	Monto Pagado de la Inversión al XX de XXXX de 20XX (k)	Monto Pagado de la Inversión Actualizado al XX de XXXX de 20XX (l)	Saldo Pendiente por Pagar de la Inversión al XX de XXXX de 20XX (m = g - l)
A. Asociaciones Público Privadas (APP's) (A=a+b+c+d)				0.0		0.0	0.0			0.0
a) APP 1										0.0
b) APP 2										0.0
c) APP 3										0.0
d) APP XX										0.0
B. Otros Instrumentos (B=a+b+c+d)				0.0		0.0	0.0			0.0
a) Otro Instrumento 1										0.0
b) Otro Instrumento 2										0.0
c) Otro Instrumento 3										0.0
d) Otro Instrumento XX										0.0
C. Total de Obligaciones Diferentes de Financiamiento (C=A+B)				0.0		0.0	0.0			0.0

CUENTA PÚBLICA DEL GOBIERNO, ORGANISMOS AUXILIARES Y AUTÓNOMOS DE ESTADO DE MÉXICO 2021

Universidad Politécnica de Texcoco
Balance Presupuestario
Del 1 de Enero al 31 de Diciembre de 2021
(Miles de Pesos)

Concepto	Estimado / Aprobado	Devengado	Recaudado / Pagado
A. Ingresos Totales (A = A1+A2+A3)	43,820.4	41,421.2	41,421.2
A1. Ingresos de Libre Disposición	43,820.4	40,622.8	40,622.8
A2. Transferencias Federales Etiquetadas			
A3. Financiamiento Neto	0.0	798.4	798.4
B. Egresos Presupuestarios¹ (B = B1+B2)	43,820.4	41,515.0	41,328.5
B1. Gasto No Etiquetado (sin incluir Amortización de la Deuda Pública)	43,820.4	41,515.0	41,328.5
B2. Gasto Etiquetado (sin incluir Amortización de la Deuda Pública)			
C. Remanentes del Ejercicio Anterior (C = C1 + C2)	0.0	0.0	0.0
C1. Remanentes de Ingresos de Libre Disposición Aplicados en el Período			
C2. Remanentes de Transferencias Federales Etiquetadas Aplicados en el Período			
I. Balance Presupuestario (I = A - B + C)	0.0	-93.8	92.7
II. Balance Presupuestario sin Financiamiento Neto (II = I - A3)	0.0	-892.2	-705.7
III. Balance Presupuestario sin Financiamiento Neto y sin Remanentes del Ejercicio Anterior (III = II - C)	0.0	-892.2	-705.7

Concepto	Aprobado	Devengado	Pagado
E. Intereses, Comisiones y Gastos de la Deuda (E = E1+E2)	0.0	0.0	0.0
E1. Intereses, Comisiones y Gastos de la Deuda con Gasto No Etiquetado			
E2. Intereses, Comisiones y Gastos de la Deuda con Gasto Etiquetado			
IV. Balance Primario (IV = III + E)	0.0	-892.2	-705.7

Concepto	Estimado/ Aprobado	Devengado	Recaudado / Pagado
F. Financiamiento (F = F1 + F2)	0.0	0.0	0.0
F1. Financiamiento con Fuente de Pago de Ingresos de Libre Disposición			
F2. Financiamiento con Fuente de Pago de Transferencias Federales Etiquetadas			
G. Amortización de la Deuda (G = G1 + G2)	0.0	0.0	0.0
G1. Amortización de la Deuda Pública con Gasto No Etiquetado			
G2. Amortización de la Deuda Pública con Gasto Etiquetado			
A3. Financiamiento Neto (A3 = F - G)	0.0	0.0	0.0

Concepto	Estimado/ Aprobado	Devengado	Recaudado / Pagado
A1. Ingresos de Libre Disposición	43,820.4	40,622.8	40,622.8
A3.1 Financiamiento Neto con Fuente de Pago de Ingresos de Libre Disposición (A3.1 = F1 - G1)	0.0	798.4	798.4
F1. Financiamiento con Fuente de Pago de Ingresos de Libre Disposición		798.4	798.4
G1. Amortización de la Deuda Pública con Gasto No Etiquetado			
B1. Gasto No Etiquetado (sin incluir Amortización de la Deuda Pública)	43,820.4	41,515.0	41,328.5
C1. Remanentes de Ingresos de Libre Disposición Aplicados en el Período			
V. Balance Presupuestario de Recursos Disponibles (V = A1 + A3.1 - B1 + C1)	0.0	-93.8	92.7
VI. Balance Presupuestario de Recursos Disponibles sin Financiamiento Neto (VI = V - A3.1)	0.0	-892.2	-705.7

Concepto	Estimado/ Aprobado	Devengado	Recaudado / Pagado
A2. Transferencias Federales Etiquetadas			
A3.2 Financiamiento Neto con Fuente de Pago de Transferencias Federales Etiquetadas (A3.2 = F2 - G2)	0.0	0.0	0.0
F2. Financiamiento con Fuente de Pago de Transferencias Federales Etiquetadas			
G2. Amortización de la Deuda Pública con Gasto Etiquetado			
B2. Gasto Etiquetado (sin incluir Amortización de la Deuda Pública)	0.0	0.0	0.0
C2. Remanentes de Transferencias Federales Etiquetadas Aplicados en el Período			
VII. Balance Presupuestario de Recursos Etiquetados (VII = A2 + A3.2 - B2 + C2)	0.0	0.0	0.0
VIII. Balance Presupuestario de Recursos Etiquetados sin Financiamiento Neto (VIII = VII - A3.2)	0.0	0.0	0.0

CUENTA PÚBLICA DEL GOBIERNO, ORGANISMOS AUXILIARES Y AUTÓNOMOS DE ESTADO DE MÉXICO 2021

Universidad Politécnica de Texcoco Estado Analítico de Ingresos Detallado - LDF Del 1 de Enero al 31 de Diciembre de 2021 (Miles de Pesos)						
Concepto	Ingreso					Diferencia
	Estimado	Ampliaciones/ (Reducciones)	Modificado	Devengado	Recaudado	
Ingresos de Libre Disposición						
A. Impuestos			0.0			0.0
B. Cuotas y Aportaciones de Seguridad Social			0.0			0.0
C. Contribuciones de Mejoras			0.0			0.0
D. Derechos			0.0			0.0
E. Productos			0.0	31.9	31.9	-31.9
F. Aprovechamientos			0.0			0.0
G. Ingresos por Ventas de Bienes y Servicios	17,518.7	-14,698.6	2,820.1	387.5	387.5	2,432.6
H. Participaciones						
(H=h1+h2+h3+h4+h5+h6+h7+h8+h9+h10+h11)	0.0	0.0	0.0	0.0	0.0	0.0
h1) Fondo General de Participaciones			0.0			0.0
h2) Fondo de Fomento Municipal			0.0			0.0
h3) Fondo de Fiscalización y Recaudación			0.0			0.0
h4) Fondo de Compensación			0.0			0.0
h5) Fondo de Extracción de Hidrocarburos			0.0			0.0
h6) Impuesto Especial Sobre Producción y Servicios			0.0			0.0
h7) 0.136% de la Recaudación Federal Participable			0.0			0.0
h8) 3.17% Sobre Extracción de Petróleo			0.0			0.0
h9) Gasolinas y Diésel			0.0			0.0
h10) Fondo del Impuesto Sobre la Renta			0.0			0.0
h11) Fondo de Estabilización de los Ingresos de las Entidades Federativas			0.0			0.0
I. Incentivos Derivados de la Colaboración Fiscal (I=i1+i2+i3+i4+i5)	0.0	0.0	0.0	0.0	0.0	0.0
i1) Tenencia o Uso de Vehículos			0.0			0.0
i2) Fondo de Compensación ISAN			0.0			0.0
i3) Impuesto Sobre Automóviles Nuevos			0.0			0.0
i4) Fondo de Compensación de Repecos-Intermedios			0.0			0.0
i5) Otros Incentivos Económicos			0.0			0.0
J. Transferencias	26,301.7	14,029.3	40,331.0	40,203.4	40,203.4	127.6
K. Convenios	0.0	0.0	0.0	0.0	0.0	0.0
k1) Otros Convenios y Subsidios			0.0			0.0
L. Otros Ingresos de Libre Disposición (L=l1+l2)	0.0	0.0	0.0	0.0	0.0	0.0
l1) Participaciones en Ingresos Locales			0.0			0.0
l2) Otros Ingresos de Libre Disposición			0.0			0.0
I. Total de Ingresos de Libre Disposición (I=A+B+C+D+E+F+G+H+I+J+K+L)	43,820.4	-669.3	43,151.1	40,622.8	40,622.8	2,528.3
Ingresos Excedentes de Ingresos de Libre Disposición			0.0			0.0
Transferencias Federales Etiquetadas			0.0			0.0
A. Aportaciones (A=a1+a2+a3+a4+a5+a6+a7+a8)	0.0	0.0	0.0	0.0	0.0	0.0
a1) Fondo de Aportaciones para la Nómina Educativa y Gasto Operativo			0.0			0.0
a2) Fondo de Aportaciones para los Servicios de Salud			0.0			0.0
a3) Fondo de Aportaciones para la Infraestructura Social			0.0			0.0
a4) Fondo de Aportaciones para el Fortalecimiento de los Municipios y de las Demarcaciones Territoriales del Distrito Federal			0.0			0.0
a5) Fondo de Aportaciones Múltiples			0.0			0.0
a6) Fondo de Aportaciones para la Educación Tecnológica y de Adultos			0.0			0.0
a7) Fondo de Aportaciones para la Seguridad Pública de los Estados y del Distrito Federal			0.0			0.0
a8) Fondo de Aportaciones para el Fortalecimiento de las Entidades Federativas			0.0			0.0
B. Convenios (B=b1+b2+b3+b4)	0.0	0.0	0.0	0.0	0.0	0.0
b1) Convenios de Protección Social en Salud			0.0			0.0
b2) Convenios de Descentralización			0.0			0.0
b3) Convenios de Reasignación			0.0			0.0
b4) Otros Convenios y Subsidios			0.0			0.0
C. Fondos Distintos de Aportaciones (C=c1+c2)	0.0	0.0	0.0	0.0	0.0	0.0
c1) Fondo para Entidades Federativas y Municipios Productores de Hidrocarburos			0.0			0.0
c2) Fondo Mnero			0.0			0.0
D. Transferencias, Subsidios y Subvenciones, y Pensiones y Jubilaciones			0.0			0.0
E. Otras Transferencias Federales Etiquetadas			0.0			0.0
II. Total de Transferencias Federales Etiquetadas (II = A + B + C + D + E)	0.0	0.0	0.0	0.0	0.0	0.0
III. Ingresos Derivados de Financiamientos (III = A)	0.0	848.0	848.0	798.4	798.4	49.6
A. Ingresos Derivados de Financiamientos		848.0	848.0	798.4	798.4	49.6
IV. Total de Ingresos (IV = I + II + III)	43,820.4	178.7	43,999.1	41,421.2	41,421.2	2,577.9
Datos Informativos						
1. Ingresos Derivados de Financiamientos con Fuente de Pago de Ingresos de Libre Disposición			0.0			0.0
2. Ingresos Derivados de Financiamientos con Fuente de Pago de Transferencias Federales Etiquetadas			0.0			0.0
3. Ingresos Derivados de Financiamientos (3 = 1 + 2)	0.0	0.0	0.0	0.0	0.0	0.0

CUENTA PÚBLICA DEL GOBIERNO, ORGANISMOS AUXILIARES Y AUTÓNOMOS DE ESTADO DE MÉXICO 2021

Universidad Politécnica de Texcoco Estado Analítico del Ejercicio del Presupuesto de Egresos Detallado Clasificación Administrativa Del 1 de Enero al 31 de Diciembre de 2021 (Miles de Pesos)						
Concepto (c)	Egresos					Subejercicio
	Aprobado	Ampliaciones/ (Reducciones)	Modificado	Devengado	Pagado	
I. Gasto No Etiquetado (I=A+B+C+D+E+F+G+H)	43,820.4	178.7	43,999.1	41,515.0	41,328.5	2,484.1
Universidad Politécnica de Texcoco (210C32)	43,820.4	178.7	43,999.1	41,515.0	41,328.5	2,484.1
II. Gasto Etiquetado (II=A+B+C+D+E+F+G+H)	0.0	0.0	0.0	0.0	0.0	0.0
Nombre del Ente Público (CLAVE)			0.0			0.0
III. Total de Egresos (III = I + II)	43,820.4	178.7	43,999.1	41,515.0	41,328.5	2,484.1

CUENTA PÚBLICA DEL GOBIERNO, ORGANISMOS AUXILIARES Y AUTÓNOMOS DE ESTADO DE MÉXICO 2021

Universidad Politécnica de Texcoco Estado Analítico del Ejercicio del Presupuesto de Egresos Detallado Clasificación por Objeto del Gasto (Capítulo y Concepto) Del 1 de Enero al 31 de Diciembre de 2021 (Miles de Pesos)						
Concepto	Egresos					Subejercicio
	Aprobado	Ampliaciones/ (Reducciones)	Modificado	Devengado	Pagado	
I. Gasto No Etiquetado (I=A+B+C+D+E+F+G+H+I)	43,820.4	178.7	43,999.1	41,515.0	41,328.5	2,484.1
A. Servicios Personales (A=a1+a2+a3+a4+a5+a6+a7)	22,498.6	3,095.3	25,593.9	25,276.6	25,276.6	317.3
a1) Remuneraciones al Personal de Carácter Permanente	15,632.4	594.3	16,226.7	16,226.7	16,226.7	0.0
a2) Remuneraciones al Personal de Carácter Transitorio	0.0	0.0	0.0	0.0	0.0	0.0
a3) Remuneraciones Adicionales y Especiales	3,287.4	627.0	3,914.4	3,891.9	3,891.9	22.5
a4) Seguridad Social	2,490.8	1,483.2	3,974.0	3,754.2	3,754.2	219.8
a5) Otras Prestaciones Sociales y Económicas	1,088.0	368.8	1,456.8	1,381.8	1,381.8	75.0
a6) Previsiones	0.0	0.0	0.0	0.0	0.0	0.0
a7) Pago de Estímulos a Servidores Públicos	0.0	22.0	22.0	22.0	22.0	0.0
B. Materiales y Suministros (B=b1+b2+b3+b4+b5+b6+b7+b8+b9)	4,299.8	-1,170.7	3,129.1	2,269.1	2,269.1	860.0
b1) Materiales de Administración, Emisión de Documentos y Artículos Oficiales	1,591.8	-589.9	1,001.9	830.8	830.8	171.1
b2) Alimentos y Utensilios	110.0	-31.6	78.4	78.4	78.4	0.0
b3) Materias Primas y Materiales de Producción y Comercialización	0.0	0.0	0.0	0.0	0.0	0.0
b4) Materiales y Artículos de Construcción y de Reparación	1,914.8	-320.3	1,594.5	924.2	924.2	670.3
b5) Productos Químicos, Farmacéuticos y de Laboratorio	38.0	17.9	55.9	55.9	55.9	0.0
b6) Combustibles, Lubricantes y Aditivos	515.4	-384.7	130.7	123.7	123.7	7.0
b7) Vestuario, Blancos, Prendas de Protección y Artículos Deportivos	60.0	51.6	111.6	111.6	111.6	0.0
b8) Materiales y Suministros Para Seguridad	0.0	0.3	0.3	0.3	0.3	0.0
b9) Herramientas, Refacciones y Accesorios Menores	69.8	86.0	155.8	144.2	144.2	11.6
C. Servicios Generales (C=c1+c2+c3+c4+c5+c6+c7+c8+c9)	12,550.5	-1,357.4	11,193.1	10,828.4	10,641.9	364.7
c1) Servicios Básicos	1,113.7	-198.7	915.0	888.2	886.0	26.8
c2) Servicios de Arrendamiento	0.0	23.1	23.1	23.1	23.1	0.0
c3) Servicios Profesionales, Científicos, Técnicos y Otros Servicios	2,696.4	486.3	3,182.7	3,161.3	3,140.5	21.4
c4) Servicios Financieros, Bancarios y Comerciales	736.1	-20.3	715.8	465.1	465.1	250.7
c5) Servicios de Instalación, Reparación, Mantenimiento y Conservación	6,694.4	-2,181.3	4,513.1	4,502.4	4,387.5	10.7
c6) Servicios de Comunicación Social y Publicidad	200.0	-93.6	106.4	106.4	106.4	0.0
c7) Servicios de Traslado y Viáticos	45.0	84.8	129.8	129.8	129.8	0.0
c8) Servicios Oficiales	20.0	-9.3	10.7	10.7	10.8	0.0
c9) Otros Servicios Generales	1,044.9	551.6	1,596.5	1,541.4	1,492.7	55.1
D. Transferencias, Asignaciones, Subsidios y Otras Ayudas (D=d1+d2+d3+d4+d5+d6+d7+d8+d9)	2,003.5	-1,236.5	767.0	575.8	575.8	191.2
d1) Transferencias Internas y Asignaciones al Sector Público	0.0	0.0	0.0	0.0	0.0	0.0
d2) Transferencias al Resto del Sector Público	0.0	0.0	0.0	0.0	0.0	0.0
d3) Subsidios y Subvenciones	0.0	0.0	0.0	0.0	0.0	0.0
d4) Ayudas Sociales	2,003.5	-1,236.5	767.0	575.8	575.8	191.2
d5) Pensiones y Jubilaciones	0.0	0.0	0.0	0.0	0.0	0.0
d6) Transferencias a Fideicomisos, Mandatos y Otros Análogos	0.0	0.0	0.0	0.0	0.0	0.0
d7) Transferencias a la Seguridad Social	0.0	0.0	0.0	0.0	0.0	0.0
d8) Donativos	0.0	0.0	0.0	0.0	0.0	0.0
d9) Transferencias al Exterior	0.0	0.0	0.0	0.0	0.0	0.0
E. Bienes Muebles, Inmuebles e Intangibles (E=e1+e2+e3+e4+e5+e6+e7+e8+e9)	2,468.0	0.0	2,468.0	1,717.1	1,717.1	750.9
e1) Mobiliario y Equipo de Administración	500.0	384.6	884.6	555.1	555.1	329.5
e2) Mobiliario y Equipo Educativo y Recreativo	1,968.0	-1,199.3	768.7	349.0	349.0	419.7
e3) Equipo e Instrumental Médico y de Laboratorio	0.0	53.8	53.8	52.1	52.1	1.7
e4) Vehículos y Equipo de Transporte	0.0	0.0	0.0	0.0	0.0	0.0
e5) Equipo de Defensa y Seguridad	0.0	0.0	0.0	0.0	0.0	0.0
e6) Maquinaria, Otros Equipos y Herramientas	0.0	70.7	70.7	70.7	70.7	0.0
e7) Activos Biológicos	0.0	0.0	0.0	0.0	0.0	0.0
e8) Bienes Inmuebles	0.0	0.0	0.0	0.0	0.0	0.0
e9) Activos Intangibles	0.0	690.2	690.2	690.2	690.2	0.0
F. Inversión Pública (F=f1+f2+f3)	0.0	0.0	0.0	0.0	0.0	0.0
f1) Obra Pública en Bienes de Dominio Público	0.0	0.0	0.0	0.0	0.0	0.0
f2) Obra Pública en Bienes Propios	0.0	0.0	0.0	0.0	0.0	0.0
f3) Proyectos Productivos y Acciones de Fomento	0.0	0.0	0.0	0.0	0.0	0.0
G. Inversiones Financieras y Otras Provisiones (G=g1+g2+g3+g4+g5+g6+g7)	0.0	0.0	0.0	0.0	0.0	0.0
g1) Inversiones Para el Fomento de Actividades Productivas	0.0	0.0	0.0	0.0	0.0	0.0
g2) Acciones y Participaciones de Capital	0.0	0.0	0.0	0.0	0.0	0.0
g3) Compra de Títulos y Valores	0.0	0.0	0.0	0.0	0.0	0.0
g4) Concesión de Préstamos	0.0	0.0	0.0	0.0	0.0	0.0
g5) Inversiones en Fideicomisos, Mandatos y Otros Análogos	0.0	0.0	0.0	0.0	0.0	0.0
Fideicomiso de Desastres Naturales (Informativo)	0.0	0.0	0.0	0.0	0.0	0.0
g6) Otras Inversiones Financieras	0.0	0.0	0.0	0.0	0.0	0.0
g7) Provisiones para Contingencias y Otras Erogaciones Especiales	0.0	0.0	0.0	0.0	0.0	0.0
H. Participaciones y Aportaciones (H=h1+h2+h3)	0.0	0.0	0.0	0.0	0.0	0.0
h1) Participaciones	0.0	0.0	0.0	0.0	0.0	0.0
h2) Aportaciones	0.0	0.0	0.0	0.0	0.0	0.0
h3) Convenios	0.0	0.0	0.0	0.0	0.0	0.0
I. Deuda Pública (I=i1+i2+i3+i4+i5+i6+i7)	0.0	848.0	848.0	848.0	848.0	0.0
i1) Amortización de la Deuda Pública	0.0	0.0	0.0	0.0	0.0	0.0
i2) Intereses de la Deuda Pública	0.0	0.0	0.0	0.0	0.0	0.0
i3) Comisiones de la Deuda Pública	0.0	0.0	0.0	0.0	0.0	0.0
i4) Gastos de la Deuda Pública	0.0	0.0	0.0	0.0	0.0	0.0
i5) Costo por Coberturas	0.0	0.0	0.0	0.0	0.0	0.0
i6) Apoyos Financieros	0.0	0.0	0.0	0.0	0.0	0.0
i7) Adeudos de Ejercicios Fiscales Anteriores (ADEFAS)	0.0	848.0	848.0	848.0	848.0	0.0

CUENTA PÚBLICA DEL GOBIERNO, ORGANISMOS AUXILIARES Y AUTÓNOMOS DE ESTADO DE MÉXICO 2021

Concepto	Egresos					Subejercicio
	Aprobado	Ampliaciones/ (Reducciones)	Modificado	Devengado	Pagado	
II. Gasto Etiquetado (II=A+B+C+D+E+F+G+H)	0.0	0.0	0.0	0.0	0.0	0.0
A. Servicios Personales (A=a1+a2+a3+a4+a5+a6+a7)	0.0	0.0	0.0	0.0	0.0	0.0
a1) Remuneraciones al Personal de Carácter Permanente			0.0			0.0
a2) Remuneraciones al Personal de Carácter Transitorio			0.0			0.0
a3) Remuneraciones Adicionales y Especiales			0.0			0.0
a4) Seguridad Social			0.0			0.0
a5) Otras Prestaciones Sociales y Económicas			0.0			0.0
a6) Previsiones			0.0			0.0
a7) Pago de Estímulos a Servidores Públicos			0.0			0.0
B. Materiales y Suministros (B=b1+b2+b3+b4+b5+b6+b7+b8+b9)	0.0	0.0	0.0	0.0	0.0	0.0
b1) Materiales de Administración, Emisión de Documentos y Artículos Oficiales			0.0			0.0
b2) Alimentos y Utensilios			0.0			0.0
b3) Materias Primas y Materiales de Producción y Comercialización			0.0			0.0
b4) Materiales y Artículos de Construcción y de Reparación			0.0			0.0
b5) Productos Químicos, Farmacéuticos y de Laboratorio			0.0			0.0
b6) Combustibles, Lubricantes y Aditivos			0.0			0.0
b7) Vestuario, Blancos, Prendas de Protección y Artículos Deportivos			0.0			0.0
b8) Materiales y Suministros Para Seguridad			0.0			0.0
b9) Herramientas, Refacciones y Accesorios Menores			0.0			0.0
C. Servicios Generales (C=c1+c2+c3+c4+c5+c6+c7+c8+c9)	0.0	0.0	0.0	0.0	0.0	0.0
c1) Servicios Básicos			0.0			0.0
c2) Servicios de Arrendamiento			0.0			0.0
c3) Servicios Profesionales, Científicos, Técnicos y Otros Servicios			0.0			0.0
c4) Servicios Financieros, Bancarios y Comerciales			0.0			0.0
c5) Servicios de Instalación, Reparación, Mantenimiento y Conservación			0.0			0.0
c6) Servicios de Comunicación Social y Publicidad			0.0			0.0
c7) Servicios de Traslado y Viáticos			0.0			0.0
c8) Servicios Oficiales			0.0			0.0
c9) Otros Servicios Generales			0.0			0.0
D. Transferencias, Asignaciones, Subsidios y Otras Ayudas (D=d1+d2+d3+d4+d5+d6+d7+d8+d9)	0.0	0.0	0.0	0.0	0.0	0.0
d1) Transferencias Internas y Asignaciones al Sector Público			0.0			0.0
d2) Transferencias al Pesto del Sector Público			0.0			0.0
d3) Subsidios y Subvenciones			0.0			0.0
d4) Ayudas Sociales			0.0			0.0
d5) Pensiones y Jubilaciones			0.0			0.0
d6) Transferencias a Fideicomisos, Mandatos y Otros Análogos			0.0			0.0
d7) Transferencias a la Seguridad Social			0.0			0.0
d8) Donativos			0.0			0.0
d9) Transferencias al Exterior			0.0			0.0
E. Bienes Muebles, Inmuebles e Intangibles (E=e1+e2+e3+e4+e5+e6+e7+e8+e9)	0.0	0.0	0.0	0.0	0.0	0.0
e1) Mobiliario y Equipo de Administración			0.0			0.0
e2) Mobiliario y Equipo Educativo y Recreativo			0.0			0.0
e3) Equipo e Instrumental Médico y de Laboratorio			0.0			0.0
e4) Vehículos y Equipo de Transporte			0.0			0.0
e5) Equipo de Defensa y Seguridad			0.0			0.0
e6) Maquinaria, Otros Equipos y Herramientas			0.0			0.0
e7) Activos Biológicos			0.0			0.0
e8) Bienes Inmuebles			0.0			0.0
e9) Activos Intangibles			0.0			0.0
F. Inversión Pública (F=f1+f2+f3)	0.0	0.0	0.0	0.0	0.0	0.0
f1) Obra Pública en Bienes de Dominio Público			0.0			0.0
f2) Obra Pública en Bienes Propios			0.0			0.0
f3) Proyectos Productivos y Acciones de Fomento			0.0			0.0
G. Inversiones Financieras y Otras Provisiones (G=g1+g2+g3+g4+g5+g6+g7)	0.0	0.0	0.0	0.0	0.0	0.0
g1) Inversiones Para el Fomento de Actividades Productivas			0.0			0.0
g2) Acciones y Participaciones de Capital			0.0			0.0
g3) Compra de Títulos y Valores			0.0			0.0
g4) Concesión de Préstamos			0.0			0.0
g5) Inversiones en Fideicomisos, Mandatos y Otros Análogos			0.0			0.0
Fideicomiso de Desastres Naturales (Informativo)			0.0			0.0
g6) Otras Inversiones Financieras			0.0			0.0
g7) Provisiones para Contingencias y Otras Erogaciones Especiales			0.0			0.0
H. Participaciones y Aportaciones (H=h1+h2+h3)	0.0	0.0	0.0	0.0	0.0	0.0
h1) Participaciones			0.0			0.0
h2) Aportaciones			0.0			0.0
h3) Convenios			0.0			0.0
I. Deuda Pública (I=i1+i2+i3+i4+i5+i6+i7)	0.0	0.0	0.0	0.0	0.0	0.0
i1) Amortización de la Deuda Pública			0.0			0.0
i2) Intereses de la Deuda Pública			0.0			0.0
i3) Comisiones de la Deuda Pública			0.0			0.0
i4) Gastos de la Deuda Pública			0.0			0.0
i5) Costo por Coberturas			0.0			0.0
i6) Apoyos Financieros			0.0			0.0
i7) Adeudos de Ejercicios Fiscales Anteriores (ADEFAS)			0.0			0.0
III. Total de Egresos (III = I + II)	43,820.4	178.7	43,999.1	41,515.0	41,328.5	2,484.1

CUENTA PÚBLICA DEL GOBIERNO, ORGANISMOS AUXILIARES Y AUTÓNOMOS DE ESTADO DE MÉXICO 2021

Universidad Politécnica de Texcoco Estado Analítico del Ejercicio del Presupuesto de Egresos Detallado Clasificación Administrativa Del 1 de Enero al 31 de Diciembre de 2021 (Miles de Pesos)						
Concepto (c)	Egresos					Subejercicio
	Aprobado	Ampliaciones/ (Reducciones)	Modificado	Devengado	Pagado	
I. Gasto No Etiquetado (I=A+B+C+D+E+F+G+H)	43,820.4	178.7	43,999.1	41,515.0	41,328.5	2,484.1
Universidad Politécnica de Texcoco (210C32)	43,820.4	178.7	43,999.1	41,515.0	41,328.5	2,484.1
II. Gasto Etiquetado (II=A+B+C+D+E+F+G+H)	0.0	0.0	0.0	0.0	0.0	0.0
Nombre del Ente Público (CLAVE)			0.0			0.0
III. Total de Egresos (III = I + II)	43,820.4	178.7	43,999.1	41,515.0	41,328.5	2,484.1

CUENTA PÚBLICA DEL GOBIERNO, ORGANISMOS AUXILIARES Y AUTÓNOMOS DE ESTADO DE MÉXICO 2021

Universidad Politécnica de Texcoco Estado Analítico del Ejercicio del Presupuesto de Egresos Detallado Clasificación Funcional (Finalidad y Función) Del 1 de Enero al 31 de Diciembre de 2021 (Miles de Pesos)						
Concepto (c)	Egresos					Subejercicio (e)
	Aprobado (d)	Ampliaciones/ (Reducciones)	Modificado	Devengado	Pagado	
I. Gasto No Etiquetado (I=A+B+C+D)	43,820.4	-669.3	43,151.1	40,667.0	40,480.5	2,484.1
A. Gobierno (A=a1+a2+a3+a4+a5+a6+a7+a8)	0.0	0.0	0.0	0.0	0.0	0.0
a1) Legislación			0.0			0.0
a2) Justicia			0.0			0.0
a3) Coordinación de la Política de Gobierno			0.0			0.0
a4) Relaciones Exteriores			0.0			0.0
a5) Asuntos Financieros y Hacendarios			0.0			0.0
a6) Seguridad Nacional			0.0			0.0
a7) Asuntos de Orden Público y de Seguridad Interior			0.0			0.0
a8) Otros Servicios Generales			0.0			0.0
B. Desarrollo Social (B=b1+b2+b3+b4+b5+b6+b7)	43,820.4	-669.3	43,151.1	40,667.0	40,480.5	2,484.1
b1) Protección Ambiental			0.0			0.0
b2) Vivienda y Servicios a la Comunidad			0.0			0.0
b3) Salud			0.0			0.0
b4) Recreación, Cultura y Otras Manifestaciones Sociales			0.0			0.0
b5) Educación	43,820.4	-669.3	43,151.1	40,667.0	40,480.5	2,484.1
b6) Protección Social			0.0			0.0
b7) Otros Asuntos Sociales			0.0			0.0
C. Desarrollo Económico (C=c1+c2+c3+c4+c5+c6+c7+c8+c9)	0.0	0.0	0.0	0.0	0.0	0.0
c1) Asuntos Económicos, Comerciales y Laborales en General			0.0			0.0
c2) Agropecuaria, Silvicultura, Pesca y Caza			0.0			0.0
c3) Combustibles y Energía			0.0			0.0
c4) Minería, Manufacturas y Construcción			0.0			0.0
c5) Transporte			0.0			0.0
c6) Comunicaciones			0.0			0.0
c7) Turismo			0.0			0.0
c8) Ciencia, Tecnología e Innovación			0.0			0.0
c9) Otras Industrias y Otros Asuntos Económicos			0.0			0.0
D. Otras No Clasificadas en Funciones Anteriores (D=d1+d2+d3+d4)	0.0	0.0	0.0	0.0	0.0	0.0
d1) Transacciones de la Deuda Pública / Costo Financiero de la Deuda			0.0			0.0
d2) Transferencias, Participaciones y Aportaciones Entre Diferentes Niveles y Órdenes de Gobierno			0.0			0.0
d3) Saneamiento del Sistema Financiero			0.0			0.0
d4) Adeudos de Ejercicios Fiscales Anteriores			0.0			0.0
II. Gasto Etiquetado (II=A+B+C+D)	0.0	848.0	848.0	848.0	848.0	0.0
A. Gobierno (A=a1+a2+a3+a4+a5+a6+a7+a8)	0.0	0.0	0.0	0.0	0.0	0.0
a1) Legislación			0.0			0.0
a2) Justicia			0.0			0.0
a3) Coordinación de la Política de Gobierno			0.0			0.0
a4) Relaciones Exteriores			0.0			0.0
a5) Asuntos Financieros y Hacendarios			0.0			0.0
a6) Seguridad Nacional			0.0			0.0
a7) Asuntos de Orden Público y de Seguridad Interior			0.0			0.0
a8) Otros Servicios Generales			0.0			0.0
B. Desarrollo Social (B=b1+b2+b3+b4+b5+b6+b7)	0.0	0.0	0.0	0.0	0.0	0.0
b1) Protección Ambiental			0.0			0.0
b2) Vivienda y Servicios a la Comunidad			0.0			0.0
b3) Salud			0.0			0.0
b4) Recreación, Cultura y Otras Manifestaciones Sociales			0.0			0.0
b5) Educación			0.0			0.0
b6) Protección Social			0.0			0.0
b7) Otros Asuntos Sociales			0.0			0.0
C. Desarrollo Económico (C=c1+c2+c3+c4+c5+c6+c7+c8+c9)	0.0	0.0	0.0	0.0	0.0	0.0
c1) Asuntos Económicos, Comerciales y Laborales en General			0.0			0.0
c2) Agropecuaria, Silvicultura, Pesca y Caza			0.0			0.0
c3) Combustibles y Energía			0.0			0.0
c4) Minería, Manufacturas y Construcción			0.0			0.0
c5) Transporte			0.0			0.0
c6) Comunicaciones			0.0			0.0
c7) Turismo			0.0			0.0
c8) Ciencia, Tecnología e Innovación			0.0			0.0
c9) Otras Industrias y Otros Asuntos Económicos			0.0			0.0
D. Otras No Clasificadas en Funciones Anteriores (D=d1+d2+d3+d4)	0.0	848.0	848.0	848.0	848.0	0.0
d1) Transacciones de la Deuda Pública / Costo Financiero de la Deuda			0.0			0.0
d2) Transferencias, Participaciones y Aportaciones Entre Diferentes Niveles y Órdenes de Gobierno			0.0			0.0
d3) Saneamiento del Sistema Financiero			0.0			0.0
d4) Adeudos de Ejercicios Fiscales Anteriores		848.0	848.0	848.0	848.0	0.0
III. Total de Egresos (III = I + II)	43,820.4	178.7	43,999.1	41,515.0	41,328.5	2,484.1

CUENTA PÚBLICA DEL GOBIERNO, ORGANISMOS AUXILIARES Y AUTÓNOMOS DE ESTADO DE MÉXICO 2021

Universidad Politécnica de Texcoco Estado Analítico del Ejercicio del Presupuesto de Egresos Detallado Clasificación de Servicios Personales por Categoría Del 1 de Enero al 31 de Diciembre de 2021 (Miles de Pesos)						
Concepto (c)	Egresos					Subejercicio
	Aprobado	Ampliaciones/ (Reducciones)	Modificado	Devengado	Pagado	
I. Gasto No Etiquetado (I=A+B+C+D+E+F)	22,498.6	3,095.3	25,593.9	25,276.6	25,276.6	317.3
A. Personal Administrativo y de Servicio Público	22,498.6	3,095.3	25,593.9	25,276.6	25,276.6	317.3
B. Magisterio			0.0			0.0
C. Servicios de Salud (C=c1+c2)	0.0	0.0	0.0	0.0	0.0	0.0
c1) Personal Administrativo			0.0			0.0
c2) Personal Médico, Paramédico y afín			0.0			0.0
D. Seguridad Pública			0.0			0.0
E. Gastos asociados a la implementación de nuevas leyes federales o reformas a las mismas (E = e1 + e2)	0.0	0.0	0.0	0.0	0.0	0.0
e1) Nombre del Programa o Ley 1			0.0			0.0
e2) Nombre del Programa o Ley 2			0.0			0.0
F. Sentencias laborales definitivas			0.0			0.0
II. Gasto Etiquetado (II=A+B+C+D+E+F)	0.0	0.0	0.0	0.0	0.0	0.0
A. Personal Administrativo y de Servicio Público			0.0			0.0
B. Magisterio			0.0			0.0
C. Servicios de Salud (C=c1+c2)	0.0	0.0	0.0	0.0	0.0	0.0
c1) Personal Administrativo			0.0			0.0
c2) Personal Médico, Paramédico y afín			0.0			0.0
D. Seguridad Pública			0.0			0.0
E. Gastos asociados a la implementación de nuevas leyes federales o reformas a las mismas (E = e1 + e2)	0.0	0.0	0.0	0.0	0.0	0.0
e1) Nombre del Programa o Ley 1			0.0			0.0
e2) Nombre del Programa o Ley 2			0.0			0.0
F. Sentencias laborales definitivas			0.0			0.0
III. Total del Gasto en Servicios Personales (III = I + II)	22,498.6	3,095.3	25,593.9	25,276.6	25,276.6	317.3