

UNIVERSIDAD  
POLITÉCNICA DE TEXCOCO  
UPTEX



C O N T E N I D O		PÁGINA
I.	<b>INFORMACIÓN CONTABLE</b>	
	ESTADO DE SITUACIÓN FINANCIERA	5
	ESTADO DE ACTIVIDADES	6
	ESTADO DE VARIACIÓN EN LA HACIENDA PÚBLICA	7
	ESTADO DE CAMBIOS EN LA SITUACIÓN FINANCIERA	8
	ESTADO DE FLUJOS DE EFECTIVO	9
	ESTADO ANALÍTICO DEL ACTIVO	10
	ESTADO ANALÍTICO DE LA DEUDA Y OTROS PASIVOS	11
	INFORME SOBRE PASIVOS CONTINGENTES	12
	NOTAS A LOS ESTADOS FINANCIEROS	13
II.	<b>INFORMACIÓN PRESUPUESTARIA</b>	27
III.	<b>INFORMACIÓN PROGRAMÁTICA</b>	45
IV.	<b>ANEXOS ESTABLECIDOS EN DIFERENTES ORDENAMIENTOS</b>	59
V.	<b>FORMATOS PARA EL CUMPLIMIENTO DE LA LEY DE DISCIPLINA FINANCIERA DE LAS ENTIDADES FEDERATIVAS Y LOS MUNICIPIOS</b>	63



U P TEX

Universidad Politécnica de Texcoco  
Estado de Situación Financiera  
Al 31 de Diciembre de 2022 y 2021  
(Miles de Pesos)

Concepto	Año		Concepto	Año	
	2022	2021		2022	2021
<b>ACTIVO</b>			<b>PASIVO</b>		
<b>Activo Circulante</b>			<b>Pasivo Circulante</b>		
Efectivo y Equivalentes	1,342.8	626.5	Cuentas por Pagar a Corto Plazo	15,557.2	798.4
Derechos a Recibir Efectivo o Equivalentes	14,678.3	6.3	Documentos por Pagar a Corto Plazo		
Derechos a Recibir Bienes o Servicios			Porción a Corto Plazo de la Deuda Pública a Largo Plazo		
Inventarios			Títulos y Valores a Corto Plazo		
Almacenes			Pasivos Diferidos a Corto Plazo		
Estimación por Pérdida o Deterioro de Activos Circulantes			Fondos y Bienes de Terceros en Garantía y/o Administración a Corto Plazo		
Otros Activos Circulantes			Provisiones a Corto Plazo		
			Otros Pasivos a Corto Plazo		
<b>Total de Activos Circulantes</b>	<b>16,021.1</b>	<b>632.8</b>	<b>Total de Pasivos Circulantes</b>	<b>15,557.2</b>	<b>798.4</b>
<b>Activo No Circulante</b>			<b>Pasivo No Circulante</b>		
Inversiones Financieras a Largo Plazo			Cuentas por Pagar a Largo Plazo		
Derechos a Recibir Efectivo o Equivalentes a Largo Plazo			Documentos por Pagar a Largo Plazo		
Bienes Inmuebles, Infraestructura y Construcciones en Proceso	73,340.6	53,384.9	Deuda Pública a Largo Plazo		
Bienes Muebles	27,902.1	24,999.3	Pasivos Diferidos a Largo Plazo		
Activos Intangibles			Fondos y Bienes de Terceros en Garantía y/o en Administración a Largo Plazo		
Depreciación, Deterioro y Amortización Acumulada de Bienes	-20,539.4	-18,105.4	Provisiones a Largo Plazo		
Activos Diferidos					
Estimación por Pérdida o Deterioro de Activos no Circulantes			<b>Total de Pasivos No Circulantes</b>	<b>.0</b>	<b>.0</b>
Otros Activos no Circulantes	97.1	97.1	<b>Total del Pasivo</b>	<b>15,557.2</b>	<b>798.4</b>
<b>Total de Activos No Circulantes</b>	<b>80,800.4</b>	<b>60,375.9</b>	<b>HACIENDA PÚBLICA/ PATRIMONIO</b>		
<b>Total del Activo</b>	<b>96,821.5</b>	<b>61,008.7</b>	<b>Hacienda Pública/Patrimonio Contribuido</b>	<b>19,982.1</b>	<b>19,982.1</b>
			Aportaciones	19,982.1	19,982.1
			Donaciones de Capital		
			Actualización de la Hacienda Pública / Patrimonio		
			<b>Hacienda Pública/Patrimonio Generado</b>	<b>61,282.2</b>	<b>40,228.2</b>
			Resultados del Ejercicio (Ahorro / Desahorro)	21,246.2	-3,329.8
			Resultados de Ejercicios Anteriores	40,036.0	43,558.0
			Revalúos		
			Reservas		
			Rectificaciones de Resultados de Ejercicios Anteriores		
			<b>Exceso o Insuficiencia en la Actualización de la Hacienda Pública/Patrimonio</b>	<b>.0</b>	<b>.0</b>
			Resultado por Posición Monetaria		
			Resultado por Tenencia de Activos no Monetarios		
			<b>Total Hacienda Pública/ Patrimonio</b>	<b>81,264.3</b>	<b>60,210.3</b>
			<b>Total del Pasivo y Hacienda Pública / Patrimonio</b>	<b>96,821.5</b>	<b>61,008.7</b>

Universidad Politécnica de Texcoco  
Estado de Actividades  
Del 1 de Enero al 31 de Diciembre de 2022 y 2021  
( Miles de Pesos )

Concepto	2022	2021
<b>INGRESOS Y OTROS BENEFICIOS</b>		
<b>Ingresos de la Gestión</b>	<b>533.1</b>	31.9
Impuestos		
Cuotas y Aportaciones de Seguridad Social		
Contribuciones de Mejoras		
Derechos		
Productos	533.1	31.9
Aprovechamientos		
Ingresos por Venta de Bienes y Prestación de Servicios		
<b>Participaciones, Aportaciones, Convenios Incentivos Derivados de la Colaboración Fiscal, Fondos Distintos de Aportaciones, Transferencias, Asignaciones, Subsidios y Subvenciones y Pensiones y Jubilaciones</b>	<b>72,318.6</b>	<b>40,203.4</b>
Participaciones, Aportaciones, Convenios, Incentivos Derivados de la Colaboración Fiscal y Fondos Distintos de Aportaciones		
Transferencia, Asignaciones, Subsidios y Subvenciones y Pensiones y Jubilaciones	72,318.6	40,203.4
<b>Otros Ingresos y Beneficios</b>	<b>270.8</b>	<b>387.5</b>
Ingresos Financieros		
Incremento por Variación de Inventarios		
Disminución del Exceso de Estimaciones por Pérdida o Deterioro u Obsolescencia		
Disminución del Exceso de Provisiones		
Otros Ingresos y Beneficios Varios	270.8	387.5
<b>Total de Ingresos y Otros Beneficios</b>	<b>73,122.5</b>	<b>40,622.8</b>
<b>GASTOS Y OTRAS PÉRDIDAS</b>		
<b>Gastos de Funcionamiento</b>	<b>42,786.2</b>	<b>38,374.1</b>
Servicios Personales	27,998.2	25,276.6
Materiales y Suministros	2,876.9	2,269.1
Servicios Generales	11,911.1	10,828.4
<b>Transferencia, Asignaciones, Subsidios y Otras Ayudas</b>	<b>481.0</b>	<b>575.8</b>
Transferencias Internas y Asignaciones al Sector Público		
Transferencias al Resto del Sector Público		
Subsidios y Subvenciones		
Ayudas Sociales	481.0	575.8
Pensiones y Jubilaciones		
Transferencias a Fideicomisos, Mandatos y Contratos Análogos		
Transferencias a la Seguridad Social		
Donativos		
Transferencias al Exterior		
<b>Participaciones y Aportaciones</b>	<b>.0</b>	<b>.0</b>
Participaciones		
Aportaciones		
Convenios		
<b>Intereses, Comisiones y Otros Gastos de la Deuda Pública</b>	<b>.0</b>	<b>.0</b>
Intereses de la Deuda Pública		
Comisiones de la Deuda Pública		
Gastos de la Deuda Pública		
Costo por Coberturas		
Apoyos Financieros		
<b>Otros Gastos y Pérdidas Extraordinarias</b>	<b>4,059.8</b>	<b>3,829.8</b>
Estimaciones, Depreciaciones, Deterioros, Obsolescencia y Amortizaciones	3,508.7	3,721.7
Provisiones		
Disminución de Inventarios		
Aumento por Insuficiencia de Estimaciones por Pérdida o Deterioro y Obsolescencia		
Aumento por Insuficiencia de Provisiones		
Otros Gastos	551.1	108.1
<b>Inversión Pública</b>	<b>4,549.3</b>	<b>1,172.9</b>
Inversión Pública no Capitalizable	4,549.3	1,172.9
<b>Total de Gastos y Otras Pérdidas</b>	<b>51,876.3</b>	<b>43,952.6</b>
<b>Resultados del Ejercicio (Ahorro/Desahorro)</b>	<b>21,246.2</b>	<b>-3,329.8</b>

Universidad Politécnica de Texcoco Estado de Variación en la Hacienda Pública Del 1 de Enero al 31 de Diciembre 2022 y 2021					
Concepto	Hacienda Pública / Patrimonio Contribuido	Hacienda Pública / Patrimonio Generado de Ejercicios Anteriores	Hacienda Pública / Patrimonio Generado del Ejercicio	Exceso o Insuficiencia en la Actualización de la Hacienda Pública / Patrimonio	Total
<b>Hacienda Pública / Patrimonio Contribuido Neto de 2021</b>	19,982.1				19,982.1
Aportaciones	19,982.1				19,982.1
Donaciones de Capital					0.0
Actualización de la Hacienda Pública/Patrimonio					0.0
<b>Hacienda Pública / Patrimonio Generado Neto de 2021</b>		43,558.0	-3,329.8	0.0	40,228.2
Resultados del Ejercicio (Ahorro/Desahorro)			-3,329.8		-3,329.8
Resultados de Ejercicios Anteriores		43,558.0			43,558.0
Revalúos					0.0
Reservas					0.0
Rectificaciones de Resultados de Ejercicios Anteriores					0.0
<b>Exceso o Insuficiencia en la Actualización de la Hacienda Pública / Patrimonio Neto de 2021</b>				0.0	0.0
Resultado por Posición Monetaria					0.0
Resultado por Tenencia de Activos no Monetarios					0.0
<b>Hacienda Pública / Patrimonio Neto Final de 2021</b>	19,982.1	43,558.0	-3,329.8	0.0	60,210.3
<b>Cambios en la Hacienda Pública / Patrimonio Contribuido Neto de 2022</b>	0.0				0.0
Aportaciones					0.0
Donaciones de Capital					0.0
Actualización de la Hacienda Pública/Patrimonio					0.0
<b>Variaciones de la Hacienda Pública / Patrimonio Generado Neto de 2022</b>		-3,522.0	24,576.0		21,054.0
Resultados del Ejercicio (Ahorro/Desahorro)			21,246.2		21,246.2
Resultados de Ejercicios Anteriores		-3,522.0	3,329.8		-192.2
Revalúos					0.0
Reservas					0.0
Rectificaciones de Resultados de Ejercicios Anteriores					0.0
<b>Cambios en el Exceso o Insuficiencia en la Actualización de la Hacienda Pública / Patrimonio Neto de 2022</b>				0.0	0.0
Resultado por Posición Monetaria					0.0
Resultado por Tenencia de Activos no Monetarios					0.0
<b>Hacienda Pública / Patrimonio Neto Final de 2022</b>	19,982.1	40,036.0	21,246.2	0.0	81,264.3

**Universidad Politécnica de Texcoco**  
**Estado de Cambios en la Situación Financiera**  
**Del 1 de Enero al 31 de Diciembre de 2022**  
**(Miles de pesos)**

Concepto	Origen	Aplicación
<b>ACTIVO</b>	<b>2,434.0</b>	<b>38,246.8</b>
<b>Activo Circulante</b>	<b>.0</b>	<b>15,388.3</b>
Efectivo y Equivalentes		716.3
Derechos a Recibir Efectivo o Equivalentes		14,672.0
Derechos a Recibir Bienes o Servicios		
Inventarios		
Almacenes		
Estimación por Pérdida o Deterioro de Activos Circulantes		
Otros Activos Circulantes		
<b>Activo No circulante</b>	<b>2,434.0</b>	<b>22,858.5</b>
Inversiones Financieras a Largo Plazo		
Derechos a Recibir Efectivo o Equivalentes a Largo Plazo		
Bienes Inmuebles, Infraestructura y Construcciones en Proceso		19,955.7
Bienes Muebles		2,902.8
Activos Intangibles		
Depreciación, Deterioro y Amortización Acumulada de Bienes	2,434.0	
Activos Diferidos		
Estimación por Pérdida o Deterioro de Activos no Circulantes		
Otros Activos no Circulantes		
<b>PASIVO</b>	<b>14,758.8</b>	<b>.0</b>
<b>Pasivo Circulante</b>	<b>14,758.8</b>	<b>.0</b>
Cuentas por Pagar a Corto Plazo	14,758.8	
Documentos por Pagar a Corto Plazo		
Porción a Corto Plazo de la Deuda Pública a Largo Plazo		
Títulos y Valores a Corto Plazo		
Pasivos Diferidos a Corto Plazo		
Fondos y Bienes de Terceros en Garantía y/o Administración a Corto Plazo		
Provisiones a Corto Plazo		
Otros Pasivos a Corto Plazo		
<b>Pasivo No Circulante</b>	<b>.0</b>	<b>.0</b>
Cuentas por Pagar a Largo Plazo		
Documentos por Pagar a Largo Plazo		
Deuda Pública a Largo Plazo		
Pasivos Diferidos a Largo Plazo		
Fondos y Bienes de Terceros en Garantía y/o en Administración a Largo Plazo		
Provisiones a Largo Plazo		
<b>HACIENDA PÚBLICA/PATRIMONIO</b>	<b>24,576.0</b>	<b>3,522.0</b>
<b>Hacienda Pública/Patrimonio Contribuido</b>	<b>.0</b>	<b>.0</b>
Aportaciones		
Donaciones de Capital		
Actualización de la Hacienda Pública/Patrimonio		
<b>Hacienda Pública/Patrimonio Generado</b>	<b>24,576.0</b>	<b>3,522.0</b>
Resultados del Ejercicio (Ahorro/Desahorro)	24,576.0	
Resultados de Ejercicios Anteriores		3,522.0
Revalúos		
Reservas		
Rectificaciones de Resultados de Ejercicios Anteriores		
<b>Exceso o insuficiencia en la Actualización de la Hacienda Pública/Patrimonio</b>	<b>.0</b>	<b>.0</b>
Resultado por Posición Monetaria		
Resultado por Tenencia de Activos no Monetarios		



Universidad Politécnica de Texcoco  
Estado de Flujos de Efectivo  
Del 1 de Enero al 31 de Diciembre de 2022 y 2021  
( Miles de Pesos )

Concepto	2022	2021
<b>Flujos de Efectivo de las Actividades de Operación</b>		
<b>Origen</b>	<b>73,122.5</b>	<b>40,622.8</b>
Impuestos		
Cuotas y Aportaciones de Seguridad Social		
Contribuciones de Mejoras		
Derechos		
Productos	533.1	31.9
Aprovechamientos		
Ingresos por Venta de Bienes y Prestación de Servicios		
Participaciones, Aportaciones, Convenios, Incentivos de la Colaboración Fiscal y Fondos Distintos de Aportaciones		
Transferencias, Asignaciones, Subsidios y Subvenciones, y Pensiones y Jubilaciones	72,318.6	40,203.4
Otros Orígenes de Operación	270.8	387.5
<b>Aplicación</b>	<b>51,876.3</b>	<b>43,952.6</b>
Servicios Personales	27,998.2	25,276.6
Materiales y Suministros	2,876.9	2,269.1
Servicios Generales	11,911.1	10,828.4
Transferencias Internas y Asignaciones al Sector Público		
Transferencias al Resto del Sector Público		
Subsidios y Subvenciones		
Ayudas Sociales	481.0	575.8
Pensionamientos y Jubilaciones		
Transferencias a Fideicomisos, Mandatos y Contratos Análogos		
Transferencias a la Seguridad Social		
Donativos		
Transferencias al Exterior		
Participaciones		
Aportaciones		
Convenios		
Otras Aplicaciones de Operación	8,609.1	5,002.7
<b>Flujos Netos de Efectivo por Actividades de Operación</b>	<b>21,246.2</b>	<b>-3,329.8</b>
<b>Flujos de Efectivo de las Actividades de Inversión</b>		
<b>Origen</b>	<b>2,434.0</b>	<b>3,953.1</b>
Bienes Inmuebles, Infraestructura y Construcciones en Proceso		
Bienes Muebles	2,434.0	3,721.7
Otros Orígenes de Inversión		231.4
<b>Aplicación</b>	<b>37,530.5</b>	<b>544.3</b>
Bienes Inmuebles, Infraestructura y Construcciones en Proceso	19,955.7	
Bienes Muebles	2,902.8	544.3
Otras Aplicaciones de Inversión	14,672.0	
<b>Flujos Netos de Efectivo por Actividades de Inversión</b>	<b>-35,096.5</b>	<b>3,408.8</b>
<b>Flujo de Efectivo de las Actividades de Financiamiento</b>		
<b>Origen</b>	<b>14,758.8</b>	<b>.0</b>
Endeudamiento Neto		
Interno		
Externo		
Otros Orígenes de Financiamiento	14,758.8	
<b>Aplicación</b>	<b>192.2</b>	<b>442.0</b>
Servicios de la Deuda		
Interno		
Externo		
Otras Aplicaciones de Financiamiento	192.2	442.0
<b>Flujos Netos de Efectivo por Actividades de Financiamiento</b>	<b>14,566.6</b>	<b>-442.0</b>
<b>Incremento/Disminución Neta en el Efectivo y Equivalentes al Efectivo</b>	<b>716.3</b>	<b>-363.0</b>
<b>Efectivo y Equivalentes al Efectivo al Inicio del Ejercicio</b>	<b>626.5</b>	<b>989.5</b>
<b>Efectivo y Equivalentes al Efectivo al Final del Ejercicio</b>	<b>1,342.8</b>	<b>626.5</b>

Universidad Politécnica de Texcoco  
Estado Analítico del Activo  
Del 1 de Enero al 31 de Diciembre de 2022  
(Miles de Pesos)

Concepto	Saldo Inicial	Cargos del Período	Abonos del Período	Saldo Final	Variación del Período
	1	2	3	4 = (1+2-3)	(4-1)
<b>ACTIVO</b>	<b>61,008.7</b>	<b>200,689.3</b>	<b>164,876.5</b>	<b>96,821.5</b>	<b>35,812.8</b>
<b>Activo Circulante</b>	<b>632.8</b>	<b>175,681.4</b>	<b>160,293.1</b>	<b>16,021.1</b>	<b>15,388.3</b>
Efectivo y Equivalentes	626.5	128,480.9	127,764.6	1,342.8	716.3
Derechos a Recibir Efectivo o Equivalentes	6.3	47,200.5	32,528.5	14,678.3	14,672.0
Derechos a Recibir Bienes o Servicios				.0	.0
Inventarios				.0	.0
Almacenes				.0	.0
Estimación por Pérdida o Deterioro de Activos Circulantes				.0	.0
Otros Activos Circulantes				.0	.0
<b>Activo No Circulante</b>	<b>60,375.9</b>	<b>25,007.9</b>	<b>4,583.4</b>	<b>80,800.4</b>	<b>20,424.5</b>
Inversiones Financieras a Largo Plazo				.0	.0
Derechos a Recibir Efectivo o Equivalentes a Largo Plazo				.0	.0
Bienes Inmuebles, Infraestructura y Construcciones en Proceso	53,384.9	19,955.7		73,340.6	19,955.7
Bienes Muebles	24,999.3	3,977.5	1,074.7	27,902.1	2,902.8
Activos Intangibles				.0	.0
Depreciación, Deterioro y Amortización Acumulada de Bienes	-18,105.4	1,074.7	3,508.7	-20,539.4	-2,434.0
Activos Diferidos				.0	.0
Estimación por Pérdida o Deterioro de Activos no Circulantes				.0	.0
Otros Activos no Circulantes	97.1			97.1	.0

Universidad Politécnica de Texcoco  
Estado Analítico de la Deuda y Otros Pasivos  
Del 1 de Enero al 31 de Diciembre de 2022  
(Miles de Pesos)

Denominación de las Deudas	Moneda de Contratación	Institución o País Acreedor	Saldo Inicial del Período	Saldo Final del Período
<b>DEUDA PÚBLICA</b>				
<b>Corto Plazo</b>				
<b>Deuda Interna</b>			.0	.0
Instituciones de Crédito				
Títulos y Valores				
Arrendamientos Financieros				
<b>Deuda Externa</b>			.0	.0
Organismos Financieros Internacionales				
Deuda Bilateral				
Títulos y Valores				
Arrendamientos Financieros				
<b>Subtotal a Corto Plazo</b>			.0	.0
<b>Largo Plazo</b>				
<b>Deuda Interna</b>			.0	.0
Instituciones de Crédito				
Títulos y Valores				
Arrendamientos Financieros				
<b>Deuda Externa</b>			.0	.0
Organismos Financieros Internacionales				
Deuda Bilateral				
Títulos y Valores				
Arrendamientos Financieros				
<b>Subtotal a Largo Plazo</b>			.0	.0
<b>Otros Pasivos</b>			798.4	15,557.2
<b>Total de Deuda y Otros Pasivos</b>			798.4	15,557.2

## INFORME SOBRE PASIVOS CONTINGENTES

En cumplimiento de lo dispuesto por los artículos 46, fracción I, inciso f y 52 de la Ley General de Contabilidad Gubernamental en relación al Informe Sobre Pasivos Contingentes, se menciona que la Universidad Politécnica de Texcoco (UPTEX), al 31 de diciembre de 2022, no cuenta con obligaciones contingentes.

## NOTAS A LOS ESTADOS FINANCIEROS

## NOTAS DE DESGLOSE

## 1. ESTADO DE SITUACIÓN FINANCIERA

## ACTIVO

## ACTIVO CIRCULANTE

## Efectivo y Equivalentes

Se encuentran representados principalmente por las cuentas de cheques bancarias y el efectivo para el fondo fijo.

El saldo de este rubro se integra de la siguiente manera:

Efectivo y Equivalentes		2022	2021
Cta. 427 Recursos Estatales Concentradora	BBVA		0.5
Cta. 940 Recursos Federales Concentradora	BBVA	12.4	12.2
Cta. 273 Recursos Propios Ejercicio 2018	BBVA	29.0	115.7
Cta. 696 Recursos F.A.M. 2012	BBVA		0.5
Cta. 526 Prodep	BBVA		191.4
Cta. 558 Recursos Propios	BBVA	129.5	83.9
Cta. 497 Recusos Subsidio Estatal 2021	BBVA		222.0
Cta. 454 Recusos Subsidio Federal 2021	BBVA		0.3
Cta. 784 Recurso COMECyT 2021 (Mujeres Cientificas).	BBVA	25.5	
Cta. 113 Recusos Estatales 2022.	BBVA	284.7	
Cta. 091 Recusos Federales 2022.	BBVA	861.6	
Cta. 603 Recursos F.A.M. 2022	BBVA	0.1	
<b>Total Efectivo y Equivalentes</b>		<b>1,342.8</b>	<b>626.5</b>

## Derechos a Recibir Efectivo o Equivalentes

El saldo de esta cuenta está representado por los Deudores Diversos al 31 de Diciembre de 2022. Los intereses que generan las cuentas aperturadas en instituciones bancarias se registran como ingresos propios en el rubro de productos financieros.

Derechos a Recibir Efectivo y Equivalentes	2022	2021
Inversiones Financieras a Corto Plazo	14,675.7	0.4
Deudores por Cobrar a Corto Plazo	2.6	5.9
<b>Total Derechos a Recibir Efectivo y Equivalentes</b>	<b>14,678.3</b>	<b>6.3</b>

### Inversiones Financieras de Corto Plazo

Las inversiones al 31 de diciembre de 2022 y 2021, se integran por la cuenta de Inversiones Financieras de Corto Plazo que está integrada de la manera siguiente:

Inversiones Financieras	2022	2021
Cta. 558 BBVA	14,675.7	0.4
<b>Total Inversiones Financieras a corto plazo</b>	<b>14,675.7</b>	<b>0.4</b>

### Deudores Diversos por Cobrar a Corto Plazo

La Cuenta de Deudores Diversos al 31 de diciembre de 2022, se integra de la manera siguiente:

Deudores Diversos por Cobrar a Corto Plazo	Antigüedad de Saldos	2022
Subsidio para el empleo 2022	30 días	2.6
<b>Total Deudores Diversos</b>		<b>2.6</b>

## ACTIVO NO CIRCULANTE

### Bienes Inmuebles, Infraestructura y Construcción en Proceso

Este rubro corresponde a las unidades del Edificio de Docencia, Edificio de Biblioteca y el Edificio de Laboratorios y Talleres I. La construcción que está en Proceso corresponde al Edificio Académico de 2 niveles.

Bienes Inmuebles	2022	2021
Edificios no Habitacionales	53,384.9	53,384.9
Construcciones en Proceso de Bienes Propios	19,955.7	0.0
<b>Total</b>	<b>73,340.6</b>	<b>53,384.9</b>
Depreciación Acumulada de Bienes Inmuebles	- 5,413.0	- 4,345.3
<b>Total Bienes Inmuebles</b>	<b>67,927.6</b>	<b>49,039.6</b>

### Bienes Muebles

Los bienes muebles se analizan como sigue:

U P TEX

Bienes Muebles	2022	2021
Mobiliario y Equipo de Administración	16,305.2	14,107.9
Mobiliario y Equipo Educativo y Recreativo	6,866.1	6,223.0
Equipo e Instrumental Médico y de Laboratorio	38.2	38.3
Vehículos y Equipo de Transporte	2,091.8	2,091.7
Maquinaria, Otros Equipos y Herramientas	2,600.8	2,538.4
<b>Total</b>	<b>27,902.1</b>	<b>24,999.3</b>
Depreciación Acumulada de Bienes Muebles	- 15,126.4	- 13,760.1
<b>Total Bienes Muebles</b>	<b>12,775.7</b>	<b>11,239.2</b>

PASIVO

PASIVO CIRCULANTE

Cuentas por Pagar a Corto Plazo

El saldo de esta cuenta se integra al 31 de diciembre de 2022 y 31 de diciembre de 2021 de la siguiente

Cuentas por Pagar a Corto Plazo	Antigüedad de Saldos	2022	2021
<b>Proveedores por Pagar a Corto Plazo</b>		<b>14,016.3</b>	<b>137.8</b>
Hola Innovación SA de CV	30 días	11.2	
Kenia Guadalupe Pérez Sánchez	30 días		114.8
Nestor González Morales	30 días	10.4	20.8
Teléfonos de México, S. A. B. de C. V.	30 días	25.7	2.2
Harkonnen Constructores S.A, de C.V.	30 días	13,969.0	
<b>Retenciones y Contribuciones por Pagar a Corto Plazo</b>		<b>710.3</b>	<b>589.9</b>
Cuotas para el servicio de salud	30 días	179.0	26.1
Cuotas para el fondo solidario de reparto	30 días	167.2	36.1
Cuota obligatoria S.C.I.	30 días	43.5	11.6
Prestamos ISSEMYM	30 días	1.5	0.9
Gatos de Administración	30 días	10.6	506.9
Prima de Riesgo de Trabajo	30 días	51.9	8.3
Retenciones del I.SP.T.	30 días	234.0	
I.S.R. Honorarios	30 días	22.5	
Retención 1.25% RESICO	30 días	0.2	
<b>Otras Cuentas por Pagar a Corto Plazo</b>		<b>830.5</b>	<b>70.7</b>
GEM 3% Impuesto Estatal	30 días	7.1	48.7
GEM Estimulos al Desempeño	30 días	23.6	22.0
Seguro de Separación Individualizado 2022	30 días	24.2	
Pensión Alimenticia	30 días	6.4	
Proyecto COMECyT	30 días	10.3	
Tesorería de la Federación (FAM 2022)	30 días	758.9	
<b>Total cuentas por pagar a corto plazo</b>		<b>15,557.2</b>	<b>798.4</b>

## HACIENDA PÚBLICA/PATRIMONIO

El patrimonio de la Universidad está constituido por:

- Los ingresos que obtiene por los servicios que presta en el ejercicio de sus facultades y en el cumplimiento de su objeto.
- Las aportaciones, participaciones, subsidios y apoyos que le otorguen los Gobiernos Federal, Estatal y Municipal, así como las organizaciones del sector social que coadyuven a su financiamiento.
- Los legados y las donaciones otorgadas en su favor, y los fideicomisos en los que se señale como fideicomisario.
- Los bienes muebles e inmuebles que adquiera por cualquier título legal para el cumplimiento de su objeto.
- Las utilidades, intereses, dividendos, rendimientos de sus bienes y demás ingresos que adquieran por cualquier título legal.

## 2. ESTADO DE ACTIVIDADES

Participaciones, Aportaciones, Convenios, Incentivos Derivados de la Colaboración Fiscal y Fondos Distintos de Aportaciones, Transferencias, Asignaciones, Subsidios y Subvenciones y Pensiones y Jubilaciones.

La Universidad recibe del Gobierno Federal y Estatal subsidio anual, para gasto corriente e inversión en activos fijos y construcciones y son registrados cuando se devengan, es decir cuando han sido designados y aprobados.

Concepto	2022	2021
Subsidio Estatal	31,726.3	28,927.6
Subsidio Estatal 2021	9.4	
Subsidio Federal	12,582.9	11,274.3
FAM 2022	28,000.0	0.0
Rendimientos Subsidio Federal 2021		0.7
Rendimientos Profexce 2020		0.8
<b>Total de Participaciones, Aportaciones, Convenios, Incentivos Derivados de la Colaboración Fiscal y Fondos Distintos de Aportaciones, Transferencias, Asignaciones, Subsidios y Subvenciones y Pensiones y Jubilaciones</b>	<b>72,318.6</b>	<b>40,203.4</b>



## Otros Ingresos y Beneficios

Otros Ingresos y Beneficios	2022	2021
Productos	533.1	31.9
Otros Ingresos y Beneficios Varios	270.8	387.5
<b>Total Otros Ingresos</b>	<b>803.9</b>	<b>419.4</b>

## Gastos y Otras Pérdidas

Los Gastos de operación se registran a su valor nominal y se reconocen conforme los bienes y servicios, se reciben o se devengan:

Gastos de Operación	2022	2021
Servicios Personales	27,998.2	25,276.6
Materiales y Suministros	2,876.9	2,269.1
Servicios Generales	11,911.1	10,828.4
Transferencias, Asignaciones Subsidios y Otras Ayudas	481.0	575.8
Bienes Muebles e Inmuebles	376.5	1,172.9
Inversión Pública	4,172.8	-
Estimaciones, Depreciaciones, Deterioro, Obsolescencia y Amortizaciones	3,508.7	3,721.7
Otros Gastos	551.1	108.1
<b>Total</b>	<b>51,876.3</b>	<b>43,952.6</b>

Al 31 de diciembre de 2022, el saldo del rubro de otros gastos y pérdidas extraordinarias incluye un importe de 3 millones 508.7 miles de pesos, por el reconocimiento de la depreciación de bienes muebles e inmuebles.

## 3. ESTADO DE VARIACIONES EN LA HACIENDA PÚBLICA/ PATRIMONIO

Al 31 de diciembre del ejercicio 2022 la Hacienda Pública es por un patrimonio neto de 61 millones 282.2 miles de pesos como se muestra a continuación:

Variaciones en la Hacienda Pública/Patrimonio Neto del Ejercicio	2022	2021
Resultados del Ejercicio (Ahorro/Desahorro)	21,246.2	- 3,329.8
Resultado de Ejercicios Anteriores	40,036.0	43,558.0
<b>Saldo Neto en la Hacienda Pública</b>	<b>61,282.2</b>	<b>40,228.2</b>

## 4. ESTADO DE FLUJO DE EFECTIVO

## Efectivo y equivalentes

Efectivo y Equivalentes	2022	2021
Efectivo en Bancos- Tesorería	1,342.8	626.5
<b>Total de Efectivo y Equivalentes</b>	<b>1,342.8</b>	<b>626.5</b>

## CONCILIACIÓN DE LOS FLUJOS DE EFECTIVO NETOS DE LAS ACTIVIDADES DE OPERACIÓN Y LA CUENTA DE AHORRO/DESAHORRO ANTES DE RUBROS EXTRAORDINARIOS

CONCEPTO	2022	2021
Flujos Netos de Efectivo por Actividades de Operación	21,246.2	- 3,329.8
Flujos Netos de Efectivo por Actividades de Inversión	- 35,096.5	3,408.8
Flujos Netos de Efectivo por Actividades de Financiamiento	14,566.6	- 442.0
Incremento/Disminución Neta en el Efectivo y Equivalentes al Efectivo	716.3	- 363.0
Efectivo y Equivalentes al Efectivo al Inicio del Ejercicio	626.5	989.5
Efectivo y Equivalentes al Efectivo al Final del Ejercicio	1,342.8	626.5

## 5. CONCILIACIÓN ENTRE LOS INGRESOS PRESUPUESTARIOS Y CONTABLES, ASÍ COMO ENTRE LOS EGRESOS PRESUPUESTARIOS Y LOS GASTOS CONTABLES

Universidad Politécnica de Texcoco Conciliación entre los Ingresos Presupuestarios y Contables Correspondiente del 1 de Enero al 31 de Diciembre de 2022 (Miles de Pesos)	
<b>1. Ingresos Presupuestarios</b>	<b>89,306.2</b>
<b>2. Más Ingresos Contables no Presupuestarios</b>	<b>0.0</b>
Ingresos Financieros	
Incremento por Variación de Inventarios	
Disminución del Exceso de Estimaciones por Pérdida o Deterioro u Obsolescencia	
Disminución del Exceso de Provisiones	
Otros Ingresos y Beneficios Varios	
Otros Ingresos Contables no Presupuestarios	
<b>3. Menos Ingresos Presupuestarios no Contables</b>	<b>16,183.7</b>
Aprovechamientos Patrimoniales	
Ingresos Derivados de Financiamientos	15,557.2
Otros Ingresos Presupuestarios no Contables	626.5
<b>4. Ingresos Contables (4 = 1 + 2 - 3)</b>	<b>73,122.5</b>

<b>Universidad Politécnica de Texcoco</b> <b>Conciliación entre los Egresos Presupuestarios y los Gastos Contables</b> <b>Correspondiente del 1 de Enero al 31 de Diciembre de 2022</b> <b>( Miles de Pesos)</b>	
<b>1.- Total de Egresos Presupuestarios</b>	<b>72,548.1</b>
<b>2.- Menos Egresos Presupuestarios no Contables</b>	<b>24,731.6</b>
Materias Primas y Materiales de Producción y Comercialización	
Materiales y Suministros	
Mobiliario y Equipo de Administración	105.9
Mobiliario y Equipo Educativo y Recreativo	
Equipo e Instrumental Médico y de Laboratorio	
Vehículos y Equipo de Transporte	
Equipo de Defensa y Seguridad	
Maquinaria, Otros Equipos y Herramientas	
Activos Biológicos	
Bienes Inmuebles	
Activos Intangibles	
Obra Pública en Bienes de Dominio Público	
Obra Pública en Bienes Propios	23,827.3
Acciones y Participaciones de Capital	
Compra de Títulos y Valores	
Concesión de Préstamos	
Inversiones en Fideicomisos, Mandatos y Otros Análogos	
Provisiones para Contingencias y Otras Erogaciones Especiales	
Amortización de la Deuda Pública	
Adeudos de Ejercicios Fiscales Anteriores (ADEFAS)	798.4
<b>Otros Egresos Presupuestales no Contables</b>	
<b>3. Más Gastos Contables no Presupuestales</b>	<b>4,059.8</b>
Estimaciones, Depreciaciones, Deterioros, Obsolescencia y Amortizaciones	3,508.7
Provisiones	
Disminución de Inventarios	
Aumento por Insuficiencia de Estimaciones por Pérdida o Deterioro u Obsolescencia	
Aumento por Insuficiencia de Provisiones	
Otros Gastos	551.1
<b>Otros Gastos Contables no Presupuestales</b>	
<b>4. Total de Gasto Contable (4 = 1 - 2 + 3)</b>	<b>51,876.3</b>

## NOTAS DE MEMORIA (CUENTAS DE ORDEN)

Universidad Politécnica de Texcoco CUENTAS DE ORDEN CONTABLES (Miles de Pesos)		
	<u>2022</u>	<u>2021</u>
<b>CUENTAS DEUDORAS</b>		
Almacén	892.2	611.1
	<u>892.2</u>	<u>611.1</u>
<b>CUENTAS ACREEDORAS</b>		
Artículos Disponibles por el Almacén	892.2	611.1
	<u>892.2</u>	<u>611.1</u>

Universidad Politécnica de Texcoco CUENTAS DE ORDEN PRESUPUESTALES (Miles de Pesos)		
	<u>2022</u>	<u>2021</u>
<b>CUENTAS DEUDORAS</b>		
Ley de Ingresos Estimada	75,540.1	43,999.1
Presupuesto de Egresos por Ejercer de Gastos de Funcionamiento	2,412.8	1,541.9
Presupuesto de Egresos Devengado de Gasto de Funcionamiento	54.5	186.6
Presupuesto de Egresos Pagado de Gastos de Funcionamiento	42,731.7	38,187.6
Presupuesto de Egresos por Ejercer de Transferencias, Asignaciones, Subsidios y Otras Ayudas	280.2	191.3
Presupuesto de Egresos Pagado de Transferencias, Asignaciones, Subsidios y Otras Ayudas	481.0	575.8
Presupuesto de Egresos por Ejercer de Bienes Muebles, Inmuebles e Intangibles	299.0	750.8
Presupuesto de Egresos Pagado de Bienes Muebles, Inmuebles e Intangibles	482.5	1,717.1
Presupuesto de Egresos Devengado de Inversión Pública	14,242.3	
Presupuesto de Egresos Pagado de Inversión Pública	13,757.7	
Presupuesto de Egresos Pagado de Intereses, Comisiones y Otros Gastos de la Deuda Pública	798.4	848.0
	<u>151,080.2</u>	<u>87,998.2</u>
<b>CUENTAS ACREEDORAS</b>		
Ley de Ingresos por Ejecutar	-13,766.1	1,588.0
Ley de Ingresos Recaudado	89,306.2	42,411.1
Presupuesto de Egresos Aprobado de Gastos de Funcionamiento	45,199.0	39,916.0
Presupuesto de Egresos Aprobado de Transferencias, Asignaciones, Subsidios y Otras Ayudas	761.2	767.1
Presupuesto de Egresos Aprobado de Intereses, Comisiones y Otros Gastos de la Deuda Pública	798.4	848.0
Presupuesto de Egresos Aprobado de Inversión Pública	28,000.0	
Presupuesto de Egresos Aprobado de Bienes Muebles, Inmuebles e Intangibles	781.5	2,468.0
	<u>151,080.2</u>	<u>87,998.2</u>

## NOTAS DE GESTIÓN ADMINISTRATIVA

### 1. INTRODUCCIÓN

El ejercicio 2022 ha tenido un impacto por la incertidumbre económica, por lo que el Gobierno del Estado de México en previsión de los efectos que pudiesen tener en el presupuesto Estatal, reforzó las medidas de austeridad, racionalidad y disciplina presupuestal, con el Acuerdo para la Contención del Gasto y el Ahorro Presupuestario en la Administración Pública Estatal para el ejercicio Fiscal 2022.

### 2. PANORAMA ECONÓMICO FINANCIERO

Las condiciones económicas o financieras imperantes durante el ejercicio 2022, referidas principalmente a la falta de crecimiento de la economía del país, no ha influido negativamente en la realización de operaciones tendientes a cumplir con el objeto para el cual fue creado el Organismo, el cual ha venido operando con las aportaciones, participaciones, subsidios y apoyo que nos otorgan los gobiernos Estatal y Federal; así como sus Ingresos Propios que permiten un desempeño y mejora continua.

### 3. AUTORIZACIÓN E HISTORIA

La Universidad Politécnica de Texcoco (UPTEx) se creó como un Organismo Público Descentralizado del Gobierno del Estado de México, mediante Decreto, emitido por el Poder Ejecutivo del Estado de México, publicado en el Periódico Oficial del Gobierno del Estado de México de fecha 14 de noviembre de 2011 con personalidad jurídica y patrimonio propios.

### 4. ORGANIZACIÓN Y OBJETO SOCIAL

La Universidad Politécnica de Texcoco tiene como objetivos:

- Impartir educación superior en los niveles de Licenciatura, Especialización, Maestría y Doctorado, así como cursos de actualización en sus diversas modalidades, incluyendo educación a distancia, diseñados con base en competencias.
- Propiciar la formación integral de sus estudiantes, en sus ámbitos intelectual, humano, social y profesional, alentando una vida sana y libre de discriminaciones.
- Llevar a cabo la investigación aplicada y desarrollo tecnológico, para impulsar el desarrollo económico y social de la región, el estado y el país.
- Difundir el conocimiento y la cultura a través de la extensión universitaria y la formación a lo largo de toda la vida.
- Promover la cultura Innovadora, científica, tecnológica y emprendedora.
- Promover Impartir programas de educación continua con orientación a la capacitación para el trabajo y al fomento de la cultura tecnológica.
- Desarrollar estudios o proyectos en el área de su competencia, que se traduzcan en aportaciones concretas que contribuyan al mejoramiento y mayor eficiencia de la productividad de bienes o servicios y a la elevación de la calidad de vida de la comunidad.

## EJERCICIO FISCAL

La información presentada corresponde del 1 de enero al 31 de diciembre de 2022.

## REGIMEN JURÍDICO

Este Organismo cuenta con Personalidad Jurídica y Patrimonio Propio. La Dirección y Administración de esta Universidad corresponde a la Junta Directiva y a la Secretaría Ejecutiva.

## CONSIDERACIONES FISCALES DEL ENTE

Este Organismo está obligado a retener y enterar el Impuesto Sobre la Renta por Sueldos y Salarios y por Arrendamiento, para efectos federales; y en ámbito estatal entera el Impuesto Sobre Erogaciones por Remuneraciones al Trabajo Personal.

## ESTRUCTURA ORGANIZACIONAL BÁSICA

La Dirección y Administración de esta Universidad corresponde a la Junta Directiva y a la Secretaría Ejecutiva; la Unidad de Apoyo Administrativo, la Subdirección de Investigación y Evaluación y la Subdirección de Vinculación y Difusión.

## FIDEICOMISOS, MANDATOS Y ANÁLOGOS DE LOS CUALES ES FIDEICOMITENTE O FIDEICOMISARIO

La Universidad no cuenta con ningún Fideicomiso

# UNIVERSIDAD POLITÉCNICA DE TEXCOCO

## ORGANIGRAMA

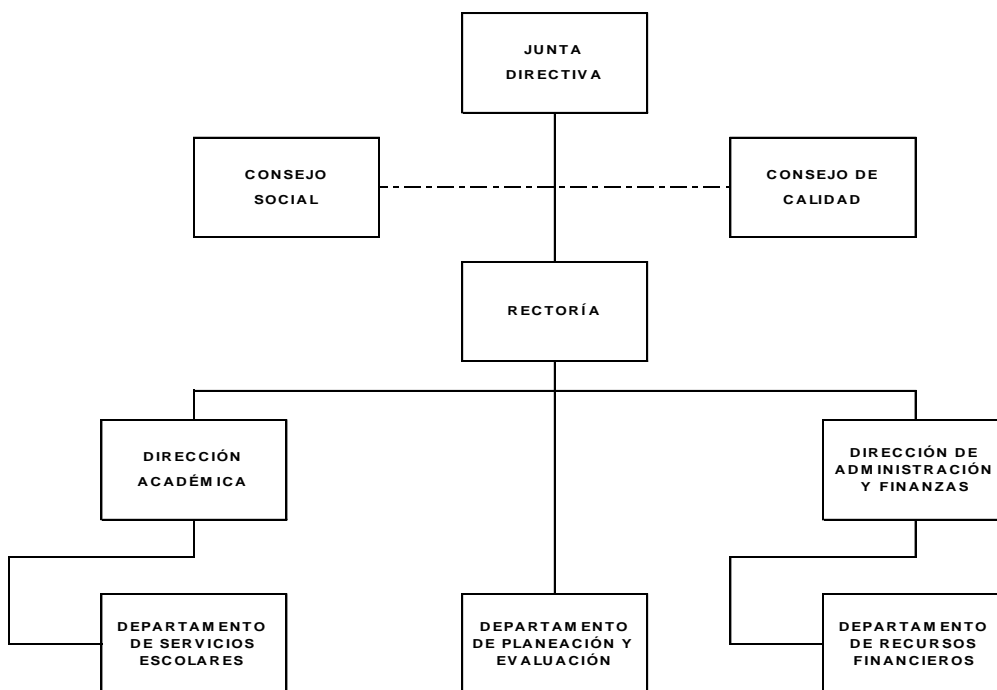

## 5. BASES DE PREPARACIÓN DE LOS ESTADOS FINANCIEROS

Los estados financieros que se acompañan fueron formulados de conformidad con las disposiciones en materia de información financiera establecidas en la Ley General de Contabilidad Gubernamental y en las bases y criterios contables establecidos en el Manual Único de Contabilidad Gubernamental para las Dependencias y Entidades Públicas del Gobierno y Municipios del Estado de México, con las normas aprobadas por el Consejo Nacional de Armonización Contable. Las prácticas contables adoptadas difieren con las normas de información Financiera en los siguientes aspectos:

### Reconocimiento de los Efectos de la Inflación en la Información Financiera

Los estados financieros fueron preparados, sobre la base del costo histórico original, conforme a las disposiciones normativas establecidas en la circular de la información Financiera para el Reconocimiento de los Efectos de la inflación, que deben utilizar las Entidades del Sector Auxiliar del Gobierno del Estado de México. Esta norma establece únicamente, la actualización de los inmuebles, mobiliario y equipo, así como la depreciación acumulada del ejercicio, mediante el método de Ajustes por cambios en el Nivel General de Precios a la fecha del balance. Este procedimiento de actualización establecido en la citada circular difiere de lo establecido en la NIF B- 10 emanado de las normas de información financiera aceptadas en México, el cual también requiere del reconocimiento de los efectos de la inflación en los componentes del patrimonio y del estado de resultados, la determinación del efecto por posición monetaria y la presentación de los estados financieros comparativos a cifras de cierre al 31 de Diciembre de 2022, y 31 de diciembre de 2021.

Asimismo, la NIF B-10 requiere que se reconozcan los efectos de la inflación en la información financiera siempre que se considere que sus efectos son relevantes, lo cual ocurre cuando dicha inflación es igual o mayor que el 26% acumulado durante los tres ejercicios anuales anteriores.

### Armonización Contable Gubernamental

A partir del 1 de enero de 2009 entro en vigor la Ley General de Contabilidad Gubernamental, la cual tiene por objeto que los entes públicos apliquen la nueva ley, para facilitar el registro y la fiscalización de los activos, pasivos, ingresos y gastos y en general para contribuir a medir la eficacia, economía y eficiencia del gasto e ingresos públicos, así como la determinación de la valuación del estado del patrimonio y su expresión en los estados financieros. La Universidad ha adoptado los lineamientos aplicables en la Ley General de Contabilidad Gubernamental, así como las disposiciones del Manual Único de Contabilidad Gubernamental para las Dependencias y Entidades Públicas y Municipios del Estado de México, por lo anterior la Universidad tiene la responsabilidad de emitir información veraz, confiable, comprensible, comprable y oportuna, con la finalidad de mantener un efectivo sistema de contabilidad y control interno para satisfacer las necesidades de los usuarios, para que estos últimos tengan los suficientes elementos de juicio para tomar decisiones adecuadamente, considerando los siguientes:

- Normatividad aplicada para el reconocimiento, valuación y revelación de los siguientes rubros de la información financiera.
- Postulados básicos.

## 6. POLÍTICAS DE CONTABILIDAD SIGNIFICATIVAS

### Efectivo y Equivalentes

Se encuentra representado por efectivo y depósitos en cuentas de cheques, valuados a su valor nominal. Derivado de la captación de la Universidad, de las ministraciones que por concepto de subsidios recibe del Gobierno Estatal y del Gobierno Federal.

## Derechos a Recibir Efectivo o Equivalentes

Los Derechos por recibir efectivo o equivalentes están representados por anticipos para gastos pendientes de comprobar.

## Inmuebles, Maquinaria y Equipo

Los Inmuebles, Maquinaria y Equipo se registran inicialmente a su costo de adquisición o construcción, en el caso de bienes donados, a su valor de avalúo.

## Depreciación

La depreciación se calcula bajo el método de línea recta sobre los saldos mensuales de los activos fijos aplicando a cada rubro de activo, los porcentajes siguientes:

	DEPRECIACIÓN 2022
Equipo de Transporte	10%
Equipo de Cómputo	20%
Mobiliario y Equipo de Oficina	3%
Edificios	2%
Maquinaria	10%
Equipo de Laboratorio	10%
Equipo diverso	10%

## Régimen Fiscal

La Universidad, no está sujeta al pago del Impuesto Sobre la Renta, de acuerdo con el Artículo 79 de esa Ley, por considerarse como una entidad no contribuyente de este impuesto, por ser un Organismo Público Descentralizado del Gobierno del Estado de México, únicamente tiene obligaciones como retenedor de impuestos federales a cargo de personas físicas o morales con las que realice operaciones.

## Obligaciones de Carácter Laboral

Las indemnizaciones y compensaciones de retiro y primas de antigüedad que tuviera que pagar la Universidad, en ciertos casos de despido o renuncia de su personal, las reconoce en los egresos del ejercicio en que se pagan debido a que es en ese momento cuando se afecta el presupuesto de egresos del ejercicio, efectuando las adecuaciones presupuestarias correspondientes.

## Subsidios del Gobierno Estatal y Federal

Los subsidios otorgados por el Gobierno Estatal se publican en la Gaceta de Gobierno y representan asignaciones previstas en el presupuesto anual autorizado, mismos que son recibidos por la Universidad mediante ministraciones de fondos por conducto de la Caja General del Gobierno del Estado de México.

Los subsidios otorgados por el Gobierno Federal se reciben mediante ministraciones de fondos por conducto de la Caja General del Gobierno del Estado de México a la cuenta que apertura la Universidad Politécnica de Texcoco año con año para la captación de los mismos.

## Hacienda Pública

El patrimonio de la Universidad se encuentra integrado por los siguientes conceptos: Las aportaciones, participaciones, subsidios que otorgan los Gobiernos Federal, Estatal y Municipal, los que adquiera la



Universidad por donación, legado y los productos de los fideicomisos en los que se señale como fideicomisaria. Los bienes muebles e inmuebles que adquiera por cualquier título.

**Reconocimiento de Ingresos y Egresos**

Los ingresos se reconocen conforme a lo efectivamente cobrado.

**Donativos Recibidos en Efectivo y en Especie**

Los donativos recibidos en efectivo o en especie se registran en el estado de resultados como un ingreso.

**7. POSICIÓN EN MONEDA EXTRANJERA Y PROTECCIÓN POR RIESGO CAMBIARIO**

No Aplica.

**8. REPORTE ANALÍTICO DEL ACTIVO**

Los activos fijos se registran originalmente a su costo de adquisición, según correspondan.

Para efectos de la determinación de la depreciación del ejercicio y acumulada, se utiliza el método de línea recta, aplicando los porcentajes establecidos en la sección VI referente a: "Políticas de Registro" del Manual Único de Contabilidad Gubernamental para las Dependencias y Entidades Públicas del Gobierno y Municipios del Estado de México, según se indica en la nota 6, párrafo 4°.

Durante el ejercicio 2022, no existieron cambios en los porcentajes de depreciación de los activos.

**9. FIDEICOMISOS, MANDATOS Y ANÁLOGOS**

No Aplica.

**10. REPORTE DE RECAUDACIÓN**

Ingresos	2022	2021
Transferencia, Asignaciones, Subsidios y Subvenciones y Pensiones y Jubilaciones	72,318.6	40,203.4
Productos	533.1	31.9
Otros Ingresos	270.8	387.5
<b>Total de Ingresos</b>	<b>73,122.5</b>	<b>40,622.8</b>

**11. INFORMACIÓN SOBRE LA DEUDA Y EL REPORTE ANALITICO DE LA DEUDA**

No Aplica.

## 12. CALIFICACIONES OTORGADAS

No Aplica.

## 13. PROCESO DE MEJORA

Se han implementado diversas políticas de control interno, de acuerdo con lo sugerido por la Secretaría de la Contraloría dentro del ámbito Administrativo y Financiero con el objeto de optimizar el desarrollo de las mismas. Además de estar comprometidos con Gestión de la Calidad.

## 14. INFORMACION POR SEGMENTOS

No Aplica.

## 15. EVENTOS POSTERIORES AL CIERRE

No Aplica.

## 16. PARTES RELACIONADAS

No existen partes relacionadas que puedan ejercer influencia significativa sobre la toma de decisiones financieras y operativas.

## 17. RESPONSABILIDAD SOBRE LA PRESENTACIÓN RAZONABLE DE LOS ESTADOS FINANCIEROS

**“Bajo protesta de decir verdad declaramos que los Estados Financieros y sus notas, son razonablemente correctos y son responsabilidad del emisor”.**

El Despacho Zárate García Paz & Asoc., S.A. de C.V. dictaminó los Estados Financieros de la Universidad Politécnica de Texcoco al 31 de diciembre de 2022 concluyendo que presentan razonablemente en todos los aspectos materiales, la situación financiera de la UPTEX.

# INFORMACIÓN PRESUPUESTARIA



## NOTA INGRESO PRESUPUESTAL

Con fundamento en la Fracción XXX del Artículo 61 de la Constitución Política del Estado Libre y Soberano de México que a la letra dice:

“Artículo 61.- Son facultades y obligaciones de la Legislatura:

...

XXX. Aprobar anualmente el Presupuesto de Egresos del Estado, previo examen, discusión y, en su caso, modificación del Proyecto enviado por el Ejecutivo Estatal, una vez aprobadas las contribuciones establecidas en la Ley de Ingresos del Estado, a más tardar el 15 de diciembre, o hasta el 31 del mismo mes, cuando inicie el periodo constitucional el Ejecutivo Federal. En el Presupuesto de Egresos se dispondrá de las medidas apropiadas para vigilar su correcta aplicación.

Si cumplidos los plazos a que se refiere el párrafo anterior no se hubieren aprobado los ordenamientos jurídico financieros referidos, seguirán en vigor hasta el 31 de enero del ejercicio fiscal inmediato siguiente los expedidos para el ejercicio fiscal inmediato anterior al de las iniciativas en discusión. En el caso de la Ley de Ingresos del Estado, sólo seguirán vigentes aquellos rubros que no se hayan visto afectados por la entrada en vigor de los ordenamientos legales correspondientes de carácter federal...”

Considerando que la Ley de Ingresos del Estado de México para el ejercicio fiscal del año 2022, fue autorizada mediante decreto número 18 de fecha 31 de enero y de acuerdo al Segundo Transitorio de la misma que a la letra dice:

### TRANSITORIOS

...

“SEGUNDO. - Esta Ley entrará en vigor al día siguiente de su publicación.”

...

La Ley de Ingresos del Estado de México para el ejercicio fiscal del año 2022 entró en vigor el 1 de Febrero de 2022, y al amparo de la disposición Constitucional antes mencionada, se consideró para recibir los ingresos necesarios para cubrir las erogaciones previstas en el Presupuesto de Egresos del año inmediato anterior por un monto de 3 millones 408.7 miles de pesos, mismos que sirvieron para sufragar las erogaciones de gasto corriente realizadas en el mes de Enero de 2022.

## NOTA EGRESO PRESUPUESTAL

Con fundamento en la Fracción XXX del Artículo 61 de la Constitución Política del Estado Libre y Soberano de México que a la letra dice:

“Artículo 61.- Son facultades y obligaciones de la Legislatura:

...

XXX. Aprobar anualmente el Presupuesto de Egresos del Estado, previo examen, discusión y, en su caso, modificación del Proyecto enviado por el Ejecutivo Estatal, una vez aprobadas las contribuciones establecidas en la Ley de Ingresos del Estado, a más tardar el 15 de diciembre, o hasta el 31 del mismo mes, cuando inicie el periodo constitucional el Ejecutivo Federal. En el Presupuesto de Egresos se dispondrá de las medidas apropiadas para vigilar su correcta aplicación.

Si cumplidos los plazos a que se refiere el párrafo anterior no se hubieren aprobado los ordenamientos jurídico financieros referidos, seguirán en vigor hasta el 31 de enero del ejercicio fiscal inmediato siguiente los expedidos para el ejercicio fiscal inmediato anterior al de las iniciativas en discusión... En el caso del Presupuesto de Egresos, la extensión de su vigencia se entenderá referida únicamente a lo relativo al gasto corriente.”

Considerando que el Presupuesto de Egresos del Gobierno del Estado de México para el ejercicio fiscal del año 2022, fue autorizado mediante decreto número 20 de fecha 31 de enero y de acuerdo al Segundo Transitorio del mismo que a la letra dice:

### TRANSITORIOS

...

“SEGUNDO. El presente Decreto entrara en vigor al día siguiente de su publicación.”

...

El Presupuesto de Egresos del Gobierno del Estado de México para el ejercicio fiscal del año 2022 entró en vigor el 1 de Febrero de 2022 y al amparo de la disposición Constitucional antes mencionada, se consideraron autorizadas las erogaciones de gasto corriente por un monto de 2 millones 411.5 miles de pesos en el capítulo 1000, 62 mil pesos en el capítulo 2000 y 935.2 miles de pesos en el capítulo 3000, para el periodo comprendido del 1 al 31 de enero de 2022.

U P TEX

Universidad Politécnica de Texcoco Ingresos y Egresos Del 1 de Enero al 31 de Diciembre de 2022 (Miles de Pesos)													
CONCEPTO	AUTORIZADO	ASIGNADO	%	AMPLIACIÓN	REDUCCIÓN	AUTORIZADO FINAL	%	PRESUPUESTO EJERCIDO	%	VARIACIÓN INICIAL	%	VARIACIÓN MODIFICADO	%
<b>INGRESOS:</b>	<b>69,977.6</b>	<b>73,386.3</b>	<b>100.0</b>	<b>17,274.1</b>	<b>15,120.3</b>	<b>75,540.1</b>	<b>100.0</b>	<b>89,306.2</b>	<b>100.0</b>	<b>15,919.9</b>	<b>21.7</b>	<b>-13,766.1</b>	<b>-18.2</b>
<b>Superávit Ejercicio Anterior</b>		<b>3,408.7</b>	<b>4.6</b>			<b>3,408.7</b>	<b>4.5</b>	<b>626.5</b>	<b>.7</b>			<b>-2,782.2</b>	<b>-81.6</b>
<b>Ordinarios</b>	<b>69,977.6</b>	<b>69,977.6</b>	<b>95.4</b>	<b>16,476.7</b>	<b>15,120.3</b>	<b>71,333.0</b>	<b>94.4</b>	<b>73,122.5</b>	<b>81.9</b>	<b>3,144.9</b>	<b>4.5</b>	<b>-1,789.5</b>	<b>-2.5</b>
<b>Estatales</b>	<b>41,977.6</b>	<b>41,977.6</b>	<b>57.2</b>	<b>16,476.7</b>	<b>15,120.3</b>	<b>43,333.0</b>	<b>57.4</b>	<b>45,122.5</b>	<b>50.5</b>	<b>3,144.9</b>	<b>7.5</b>	<b>-1,789.5</b>	<b>-4.1</b>
- Tributarios													
Impuestos sobre Erogaciones													
Impuestos sobre Tenencia													
Otros Impuestos y Accesorios													
- No Tributarios								533.1	.6	533.1		-533.1	
Derechos													
Sector Central													
Organismos Auxiliares													
Aportaciones de Mejoras													
Productos								533.1	.6	533.1		-533.1	
Aprovechamientos													
Ingresos Financieros													
Aportaciones y Cuotas de Seguridad Social													
Ingreso por Venta de Bienes y Servicios	14,946.6	14,946.6	20.4	220.5	14,946.6	220.5	.3	270.8	.3	-14,675.8	-98.2	-50.3	-22.8
Transferencias, Asignaciones, Subsidio y Otras Ayudas	27,031.0	27,031.0	36.8	16,255.2	173.7	43,112.5	57.1	44,318.6	49.6	17,287.6	64.0	-1,206.1	-2.8
<b>Federales</b>	<b>28,000.0</b>	<b>28,000.0</b>	<b>38.2</b>			<b>28,000.0</b>	<b>37.1</b>	<b>28,000.0</b>	<b>31.4</b>				
Participaciones Federales													
Fondos de Aportaciones Ramo 33	28,000.0	28,000.0	38.2			28,000.0	37.1	28,000.0	31.4				
Otros Apoyos Federales													
<b>Extraordinarios</b>				<b>798.4</b>		<b>798.4</b>	<b>1.1</b>	<b>15,557.2</b>	<b>17.4</b>	<b>15,557.2</b>		<b>-14,758.8</b>	<b>-1,848.5</b>
Generación de ADEFAS				798.4		798.4		15,557.2					
Financiamientos							4.2						
<b>EGRESOS:</b>	<b>69,977.6</b>	<b>73,386.3</b>	<b>100.0</b>	<b>13,408.1</b>	<b>11,254.3</b>	<b>75,540.1</b>	<b>100.0</b>	<b>72,548.1</b>	<b>100.0</b>	<b>838.2</b>	<b>1.1</b>	<b>2,992.0</b>	<b>4.0</b>
<b>Poderes Legislativo y Judicial</b>													
Poder Legislativo													
Poder Judicial													
<b>Gasto Total de Poder Ejecutivo</b>	<b>69,977.6</b>	<b>73,386.3</b>	<b>100.0</b>	<b>13,408.1</b>	<b>11,254.3</b>	<b>75,540.1</b>	<b>100.0</b>	<b>72,548.1</b>	<b>100.0</b>	<b>838.2</b>	<b>1.1</b>	<b>2,992.0</b>	<b>4.0</b>
<b>Gasto Programable:</b>	<b>41,977.6</b>	<b>45,386.3</b>	<b>61.8</b>	<b>12,609.7</b>	<b>11,254.3</b>	<b>46,741.7</b>	<b>61.9</b>	<b>43,749.7</b>	<b>60.3</b>	<b>1,636.6</b>	<b>3.6</b>	<b>2,992.0</b>	<b>6.4</b>
<b>Gasto Corriente</b>	<b>41,159.9</b>	<b>44,568.6</b>	<b>60.7</b>	<b>11,474.4</b>	<b>10,844.0</b>	<b>45,199.0</b>	<b>59.8</b>	<b>42,786.2</b>	<b>59.0</b>	<b>1,782.4</b>	<b>4.0</b>	<b>2,412.8</b>	<b>5.3</b>
Servicios Personales	26,940.0	29,351.5	40.0	5,353.9	4,459.4	30,246.0	40.0	27,998.2	38.6	1,353.3	4.6	2,247.8	7.4
Gasto Operativo	14,219.9	15,217.1	20.7	6,120.5	6,384.6	14,953.0	19.8	14,788.0	20.4	429.1	2.8	165.0	1.1
- Materiales y Suministros	4,024.8	4,086.8	5.6	1,549.4	2,674.2	2,962.0	3.9	2,876.9	4.0	1,209.9	29.6	85.1	2.9
- Servicios Generales	10,195.1	11,130.3	15.2	4,571.1	3,710.4	11,991.0	15.9	11,911.1	16.4	-780.8	-7.0	79.9	.7
<b>Transferencias</b>	<b>817.7</b>	<b>817.7</b>	<b>1.1</b>	<b>198.2</b>	<b>254.7</b>	<b>761.2</b>	<b>1.0</b>	<b>481.0</b>	<b>.7</b>	<b>336.7</b>	<b>41.2</b>	<b>280.2</b>	<b>36.8</b>
- Organismos Autónomos													
- Subsidios y Apoyos	817.7	817.7	1.1	198.2	254.7	761.2	1.0	481.0	.7	336.7	41.2	280.2	36.8
<b>Inversión Pública</b>				<b>937.1</b>	<b>155.6</b>	<b>781.5</b>	<b>1.0</b>	<b>482.5</b>	<b>.7</b>	<b>-482.5</b>		<b>299.0</b>	<b>38.3</b>
- Bienes Muebles e Inmuebles				937.1	155.6	781.5	1.0	482.5	.7	-482.5		299.0	38.3
- Obra Pública													
- Inversión Financiera													
<b>Gasto no Programable</b>	<b>28,000.0</b>	<b>28,000.0</b>	<b>38.2</b>	<b>798.4</b>		<b>28,798.4</b>	<b>38.1</b>	<b>28,798.4</b>	<b>39.7</b>	<b>-798.4</b>	<b>-2.9</b>		
<b>Transferencias a Municipios</b>	<b>28,000.0</b>	<b>28,000.0</b>	<b>38.2</b>			<b>28,000.0</b>	<b>37.1</b>	<b>28,000.0</b>	<b>38.6</b>				
- Participaciones													
- Aportaciones del Ramo 33	28,000.0	28,000.0						28,000.0					
- Convenios													
<b>Deuda Pública</b>				<b>798.4</b>		<b>798.4</b>	<b>1.1</b>	<b>798.4</b>	<b>1.1</b>	<b>-798.4</b>			
- Costo Financiero de la Deuda													
- Amortizaciones													
- Pago de ADEFAS				798.4		798.4	1.1	798.4	1.1	-798.4			
<b>Superávit(+)/ Déficit (-)</b>				<b>3,866.0</b>	<b>3,866.0</b>			<b>16,768.1</b>	<b>23.1</b>	<b>-16,768.1</b>		<b>-16,768.1</b>	
<b>% de los Ingresos</b>								<b>18.8</b>					

Universidad Politécnica de Texcoco  
Indicadores de Postura Fiscal Integrado  
Del 1 de Enero al 31 de Diciembre de 2022  
(Miles de Pesos)

Concepto	Estimado	Devengado	Pagado <sup>3</sup>
<b>I. Ingresos Presupuestarios (I=1+2)</b>	<b>73,386.3</b>	<b>89,306.2</b>	<b>89,306.2</b>
1. Ingresos del Gobierno de la Entidad Federativa <sup>1</sup>			0.0
2. Ingresos del Sector Paraestatal <sup>1</sup>	73,386.3	89,306.2	89,306.2
<b>II. Egresos Presupuestarios (II=3+4)</b>	<b>73,386.3</b>	<b>72,548.1</b>	<b>58,251.3</b>
3. Egresos del Gobierno de la Entidad Federativa <sup>2</sup>			0.0
4. Egresos del Sector Paraestatal <sup>2</sup>	73,386.3	72,548.1	58,251.3
<b>III. Balance Presupuestario (Superávit o Déficit) (III = I - II)</b>	<b>0.0</b>	<b>16,758.1</b>	<b>31,054.9</b>

Concepto	Estimado	Devengado	Pagado <sup>3</sup>
<b>III. Balance presupuestario (Superávit o Déficit)</b>	<b>0.0</b>	<b>16,758.1</b>	<b>31,054.9</b>
<b>IV. Intereses, Comisiones y Gastos de la Deuda</b>	<b>0.0</b>	<b>0.0</b>	<b>0.0</b>
<b>V. Balance Primario (Superávit o Déficit) (V= III - IV)</b>	<b>0.0</b>	<b>16,758.1</b>	<b>31,054.9</b>

Concepto	Estimado	Devengado	Pagado <sup>3</sup>
<b>A. Financiamiento</b>	<b>0.0</b>	<b>0.0</b>	<b>0.0</b>
<b>B. Amortización de la deuda</b>	<b>0.0</b>	<b>0.0</b>	<b>0.0</b>
<b>C. Endeudamiento ó desendeudamiento (C = A - B)</b>	<b>0.0</b>	<b>0.0</b>	<b>0.0</b>



Universidad Politécnica de Texcoco  
Estado Analítico de Ingresos  
Del 1 de Enero al 31 de Diciembre de 2022  
(Miles de Pesos)

Rubro de Ingresos	Ingreso					Diferencia (6= 5 - 1 )
	Estimado	Ampliaciones y Reducciones	Modificado	Devengado	Recaudado	
	(1)	(2)	(3= 1 + 2)	(4)	(5)	
Impuestos			0			0
Cuotas y Aportaciones de Seguridad Social			0			0
Contribuciones de Mejoras			0			0
Derechos			0			0
Productos			0	533.1	533.1	533.1
Aprovechamientos	3,408.7	220.5	3,629.2	897.3	897.3	-2,511.4
Ingresos por Ventas de Bienes, Prestación de Servicios y Otros Ingresos	14,946.6	-14,946.6	0			-14,946.6
Participaciones, Aportaciones, Convenios, Incentivos Derivados de la Colaboración Fiscal y Fondos Distintos de Aportaciones			0			0
Transferencias, Asignaciones, Subsidios y Subvenciones, y Pensiones y Jubilaciones	55,031.0	16,081.5	71,112.5	72,318.6	72,318.6	17,287.6
Ingresos Derivados de Financiamientos		798.4	798.4	15,557.2	15,557.2	15,557.2
<b>Total</b>	<b>73,386.3</b>	<b>2,153.8</b>	<b>75,540.1</b>	<b>89,306.2</b>	<b>89,306.2</b>	<b>15,919.9</b>
<b>Ingresos excedentes<sup>1</sup></b>						

Estado Analítico de Ingresos Por Fuente de Financiamiento	Ingreso					Diferencia (6= 5 - 1 )
	Estimado	Ampliaciones y Reducciones	Modificado	Devengado	Recaudado	
	(1)	(2)	(3= 1 + 2)	(4)	(5)	
<b>Ingresos del Poder Ejecutivo Federal o Estatal y de los Municipios</b>	<b>0</b>	<b>0</b>	<b>0</b>	<b>0</b>	<b>0</b>	<b>0</b>
Impuestos			0			0
Cuotas y Aportaciones de Seguridad Social			0			0
Contribuciones de Mejoras			0			0
Derechos	0	0	0	0	0	0
Productos			0			0
Aprovechamientos			0			0
Participaciones, Aportaciones, Convenios, Incentivos Derivados de la Colaboración Fiscal y Fondos Distintos de Aportaciones			0			0
Transferencias, Asignaciones, Subsidios y Subvenciones, y Pensiones y Jubilaciones			0			0
<b>Ingresos de los Entes Públicos de los Poderes Legislativo y Judicial, de los Órganos Autónomos y del Sector Paraestatal o Paramunicipal, así como de las Empresas Productivas del Estado</b>	<b>73,386.3</b>	<b>1,355.4</b>	<b>74,741.7</b>	<b>73,749.0</b>	<b>73,749.0</b>	<b>362.7</b>
Cuotas y Aportaciones de Seguridad Social	0	0	0	0	0	0
Productos	0	0	0	533.1	533.1	533.1
Ingresos por Venta de Bienes, Prestación de Servicios y Otros Ingresos	18,355.3	-14,726.1	3,629.2	897.3	897.3	-17,458.0
Transferencias, Asignaciones, Subsidios y Subvenciones, y Pensiones y Jubilaciones	55,031.0	16,081.5	71,112.5	72,318.6	72,318.6	17,287.6
<b>Ingresos Derivados de Financiamiento</b>	<b>0</b>	<b>798.4</b>	<b>798.4</b>	<b>15,557.2</b>	<b>15,557.2</b>	<b>15,557.2</b>
Ingresos Derivados de Financiamientos	0	798.4	798.4	15,557.2	15,557.2	15,557.2
<b>Total</b>	<b>73,386.3</b>	<b>2,153.8</b>	<b>75,540.1</b>	<b>89,306.2</b>	<b>89,306.2</b>	<b>15,919.9</b>
<b>Ingresos excedentes<sup>1</sup></b>						

CUENTA PÚBLICA DEL GOBIERNO, ORGANISMOS AUXILIARES Y AUTÓNOMOS DEL ESTADO DE MÉXICO 2022

Universidad Politécnica de Texcoco								
INGRESOS								
(Miles de Pesos)								
INGRESOS	AUTORIZADO	ASIGNADO	PRESUPUESTO 2022		TOTAL AUTORIZADO	RECAUDADO	VARIACIÓN	
			ASIGNACIONES Y/O AMPLIACIONES	REDUCCIONES Y/O DISMINUCIONES			IMPORTE	%
<b>INGRESOS DE GESTIÓN</b>	<b>14,946.6</b>	<b>14,946.6</b>		<b>14,946.6</b>				
Ingresos por Venta de Bienes y Servicios	14,946.6	14,946.6		14,946.6				
<b>PARTICIPACIONES, APORTACIONES, TRANSFERENCIAS, ASIGNACIONES, SUBSIDIOS Y OTRAS AYUDAS</b>	<b>27,031.0</b>	<b>27,031.0</b>	<b>16,265.2</b>	<b>173.7</b>	<b>43,112.5</b>	<b>44,318.6</b>	<b>-1,206.1</b>	<b>-2.8</b>
Subsidio	27,031.0	27,031.0	16,255.2	173.7	43,112.5	44,318.6	-1,206.1	-2.8
<b>OTROS INGRESOS Y BENEFICIOS</b>		<b>3,408.7</b>	<b>1,018.9</b>		<b>4,427.6</b>	<b>16,987.6</b>	<b>-12,560.0</b>	<b>-283.7</b>
Productos						533.1	-533.1	
Pasivos que se Generen como Resultado de Erogaciones que se Devengan en el Ejercicio Fiscal pero que queden Pendientes de Liquidar al Cierre del Mismo			798.4		798.4	15,557.2	-14,758.8	-1,848.5
Ingresos Diversos			220.5		220.5	270.8	-50.3	-22.8
Aplicación de Remanentes		3,408.7			3,408.7	626.5	2,782.2	81.6
<b>S U B T O T A L</b>	<b>41,977.6</b>	<b>45,386.3</b>	<b>17,274.1</b>	<b>15,120.3</b>	<b>47,540.1</b>	<b>61,306.2</b>	<b>-13,766.1</b>	<b>-29.0</b>
<b>Programa de Acciones para el Desarrollo (PAD)</b>	<b>28,000.0</b>	<b>28,000.0</b>			<b>28,000.0</b>	<b>28,000.0</b>		
<b>T O T A L</b>	<b>69,977.6</b>	<b>73,386.3</b>	<b>17,274.1</b>	<b>15,120.3</b>	<b>75,540.1</b>	<b>89,306.2</b>	<b>-13,766.1</b>	<b>-18.2</b>

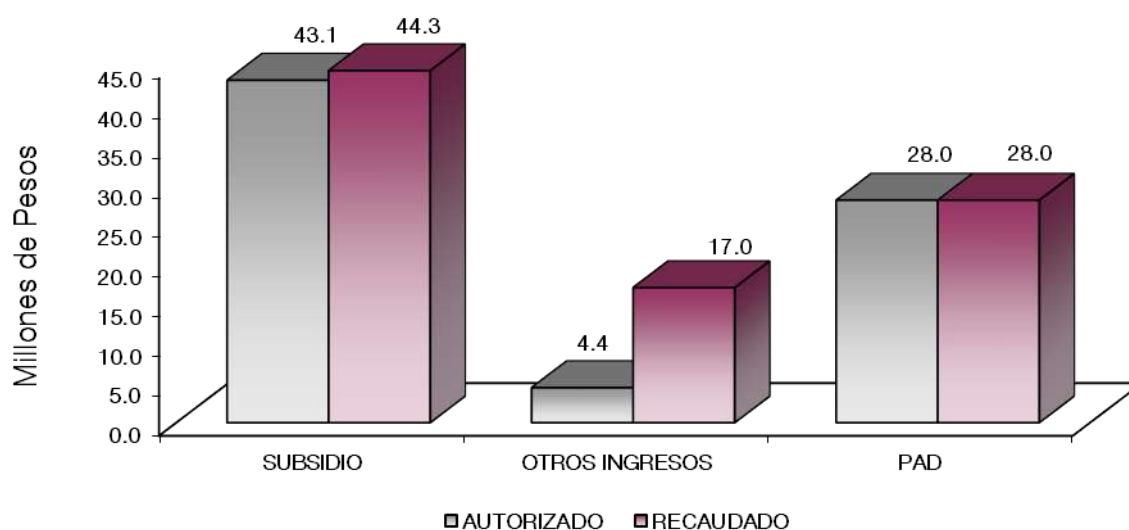

## NOTAS AL PRESUPUESTO DE INGRESOS

### INGRESOS

Se previó recaudar ingresos por 73 millones 386.3 miles de pesos, posteriormente se dieron ampliaciones y cancelaciones netas de más por 2 millones 153.8 miles de pesos, obteniendo un total autorizado de 75 millones 540.1 miles de pesos. El importe recaudado fue por 89 millones 306.2 miles de pesos, por lo que se tuvo una variación de más por 13 millones 766.1 miles de pesos, lo cual representó 18.2 por ciento más del monto previsto.

### INGRESOS DE GESTIÓN

#### Ingresos por Venta de Bienes y Servicios

Se tuvo previsto recaudar ingresos propios por 14 millones 946.6 miles de pesos, los cuales fueron recaudados en el rubro de Participaciones, Aportaciones, Transferencias, Asignaciones, Subsidios y Otras Ayudas, conforme al convenio establecido con la Dirección General de Recaudación.

### PARTICIPACIONES, APORTACIONES, TRANSFERENCIAS, ASIGNACIONES SUBSIDIOS Y OTRAS AYUDAS

#### Subsidio

Se tuvo previsto recaudar 27 millones 31 mil pesos, posteriormente se dieron ampliaciones y cancelaciones netas por 16 millones 81.5 miles de pesos, determinando un autorizado de 43 millones 112.5 miles de pesos y un recaudado por 44 millones 318.6 miles de pesos, teniendo variación por 1 millón 206.1 miles de pesos, lo cual representó 2.8 por ciento de más al monto previsto

### OTROS INGRESOS Y BENEFICIOS

Se recaudó 16 millones 987.6 miles de pesos, de los cuales corresponden 533.1 miles de pesos de productos financieros, 15 millones 557.2 miles de pesos de Pasivos que se Generen como Resultado de Erogaciones que se Devenguen en el Ejercicio Fiscal pero que quedan pendientes de liquidar al cierre del mismo y 897.3 miles de pesos de otros ingresos.

### PROGRAMA DE ACCIONES PARA EL DESARROLLO (PAD)

Se autorizó y recaudo 28 millones de pesos, mismos que se emplearon para construcción y equipamiento del edificio académico de 2 niveles de la UPTEX.

CUENTA PÚBLICA DEL GOBIERNO, ORGANISMOS AUXILIARES Y AUTÓNOMOS DEL ESTADO DE MÉXICO 2022

Universidad Politécnica de Texcoco  
Estado Analítico del Ejercicio del Presupuesto de Egresos  
Clasificación por Objeto del Gasto (Capítulo y Concepto)  
Del 1 de Enero al 31 de Diciembre de 2022  
(Miles de Pesos)

Concepto	Egresos					Subejercicio 6 = ( 3 - 4 )
	Aprobado	Ampliaciones/ (Reducciones)	Modificado	Devengado	Pagado	
	1	2	3 = ( 1 + 2 )	4	5	
<b>Servicios Personales</b>	<b>29,351.5</b>	<b>894.5</b>	<b>30,246.0</b>	<b>27,998.2</b>	<b>27,998.2</b>	<b>2,247.8</b>
Remuneraciones al Personal de Carácter Permanente	20,465.7	-3,068.3	17,397.4	16,538.3	16,538.3	859.1
Remuneraciones al Personal de Carácter Transitorio		.0	.0			.0
Remuneraciones Adicionales y Especiales	4,918.1	1,367.0	6,285.1	5,245.3	5,245.3	1,039.8
Seguridad Social	2,433.2	2,316.2	4,749.4	4,739.3	4,739.3	10.1
Otras Prestaciones Sociales y Económicas	1,534.5	250.3	1,784.8	1,446.0	1,446.0	338.8
Previsiones		.0	.0			.0
Pago de Estímulos a Servidores Públicos	.0	29.3	29.3	29.3	29.3	.0
<b>Materiales y Suministros</b>	<b>4,086.8</b>	<b>-1,124.8</b>	<b>2,962.0</b>	<b>2,876.9</b>	<b>2,876.9</b>	<b>85.1</b>
Materiales de Administración, Emisión de Documentos y Artículos Oficiales	1,247.5	-359.4	888.1	870.8	870.8	17.3
Alimentos y Utensilios	101.9	224.8	326.7	323.7	323.7	3.0
Materias Primas y Materiales de Producción y Comercialización	.0	.0	.0	.0	.0	.0
Materiales y Artículos de Construcción y de Reparación	2,138.1	-1,511.1	627.0	603.1	603.1	23.9
Productos Químicos, Farmacéuticos y de Laboratorio	68.4	32.8	101.2	98.0	98.0	3.2
Combustibles, Lubrificantes y Aditivos	275.8	-49.2	226.6	221.7	221.7	4.9
Vestuario, Blancos, Prendas de Protección y Artículos Deportivos	146.2	39.5	185.7	185.7	185.7	.0
Materiales y Suministros Para Seguridad	.3	-.3	.0	.0	.0	.0
Herramientas, Refacciones y Accesorios Menores	108.6	498.1	606.7	573.9	573.9	32.8
<b>Servicios Generales</b>	<b>11,130.3</b>	<b>860.7</b>	<b>11,991.0</b>	<b>11,911.1</b>	<b>11,856.6</b>	<b>79.9</b>
Servicios Básicos	1,087.7	-64.3	1,023.4	1,023.4	986.5	.0
Servicios de Arrendamiento	6.5	15.2	21.7	21.7	21.7	.0
Servicios Profesionales, Científicos, Técnicos y Otros Servicios	2,648.0	821.3	3,469.3	3,469.3	3,458.9	.0
Servicios Financieros, Bancarios y Comerciales	683.0	-260.2	422.8	422.8	422.8	.0
Servicios de Instalación, Reparación, Mantenimiento y Conservación	5,620.1	-1,180.0	4,440.1	4,440.1	4,440.1	.0
Servicios de Comunicación Social y Publicidad	165.2	-24.8	140.4	125.4	125.4	15.0
Servicios de Traslado y Viáticos	70.1	107.0	177.1	177.1	177.1	.0
Servicios Oficiales	6.3	142.2	148.5	148.5	148.5	.0
Otros Servicios Generales	843.4	1,304.3	2,147.7	2,082.8	2,075.6	64.9
<b>Transferencias, Asignaciones, Subsidios y Otras Ayudas</b>	<b>817.7</b>	<b>-56.5</b>	<b>761.2</b>	<b>481.0</b>	<b>481.0</b>	<b>280.2</b>
Transferencias Internas y Asignaciones al Sector Público			.0			.0
Transferencias al Resto del Sector Público			.0			.0
Subsidios y Subvenciones			.0			.0
Ayudas Sociales	817.7	-56.5	761.2	481.0	481.0	280.2
Pensiones y Jubilaciones			.0			.0
Transferencias a Fideicomisos, Mandatos y Otros Análogos			.0			.0
Transferencias a la Seguridad Social			.0			.0
Donativos			.0			.0
Transferencias al Exterior			.0			.0
<b>Bienes Muebles, Inmuebles e Intangibles</b>	<b>.0</b>	<b>781.5</b>	<b>781.5</b>	<b>482.5</b>	<b>482.5</b>	<b>299.0</b>
Mobiliario y Equipo de Administración		628.6	628.6	329.6	329.6	299.0
Mobiliario y Equipo Educacional y Recreativo		5.2	5.2	5.2	5.2	.0
Equipo e Instrumental Médico y de Laboratorio		.0	.0	.0	.0	.0
Vehículos y Equipo de Transporte		.0	.0	.0	.0	.0
Equipo de Defensa y Seguridad		.0	.0	.0	.0	.0
Maquinaria, Otros Equipos y Herramientas		13.4	13.4	13.4	13.4	.0
Activos Biológicos		.0	.0	.0	.0	.0
Bienes Inmuebles		.0	.0	.0	.0	.0
Activos Intangibles		134.3	134.3	134.3	134.3	.0
<b>Inversión Pública</b>	<b>28,000.0</b>	<b>.0</b>	<b>28,000.0</b>	<b>28,000.0</b>	<b>13,757.7</b>	<b>.0</b>
Obra Pública en Bienes de Dominio Público	28,000.0	.0	28,000.0	28,000.0	13,757.7	.0
Obra Pública en Bienes Propios			.0			.0
Proyectos Productivos y Acciones de Fomento			.0			.0
<b>Inversiones Financieras y Otras Provisiones</b>	<b>.0</b>	<b>.0</b>	<b>.0</b>	<b>.0</b>	<b>.0</b>	<b>.0</b>
Inversiones Para el Fomento de Actividades Productivas			.0			.0
Acciones y Participaciones de Capital			.0			.0
Compra de Títulos y Valores			.0			.0
Concesión de Préstamos			.0			.0
Inversiones en Fideicomisos, Mandatos y Otros Análogos			.0			.0
Otras Inversiones Financieras			.0			.0
Provisiones para Contingencias y Otras Erogaciones Especiales			.0			.0
<b>Participaciones y Aportaciones</b>	<b>.0</b>	<b>.0</b>	<b>.0</b>	<b>.0</b>	<b>.0</b>	<b>.0</b>
Participaciones			.0			.0
Aportaciones			.0			.0
Convenios			.0			.0
<b>Deuda Pública</b>	<b>.0</b>	<b>798.4</b>	<b>798.4</b>	<b>798.4</b>	<b>798.4</b>	<b>.0</b>
Amortización de la Deuda Pública			.0			.0
Intereses de la Deuda Pública			.0			.0
Comisiones de la Deuda Pública			.0			.0
Gastos de la Deuda Pública			.0			.0
Costo por Coberturas			.0			.0
Apoyos Financieros			.0			.0
Adeudos de Ejercicios Fiscales Anteriores		798.4	798.4	798.4	798.4	.0
<b>Total del Gasto</b>	<b>73,386.3</b>	<b>2,153.8</b>	<b>75,540.1</b>	<b>72,548.1</b>	<b>58,251.3</b>	<b>2,992.0</b>

Universidad Politécnica de Texcoco  
Estado Analítico del Ejercicio del Presupuesto de Egresos  
Clasificación Económica (por Tipo de Gasto)  
Del 1 de Enero al 31 de Diciembre de 2022  
(Miles de Pesos)

Concepto	Egresos					Subejercicio 6 = ( 3 - 4 )
	Aprobado	Ampliaciones/ (Reducciones)	Modificado	Devengado	Pagado	
	1	2	3 = ( 1 + 2 )	4	5	
Gasto Corriente	45,386.3	573.9	45,960.2	43,267.2	43,212.7	2,693.0
Gasto de Capital	28,000.0	781.5	28,781.5	28,482.5	14,240.2	299.0
Amortización de la Deuda y Disminución de Pasivos		798.4	798.4	798.4	798.4	0.0
Pensiones y Jubilaciones			-			0.0
Participaciones			-			0.0
<b>Total del Gasto</b>	<b>73,386.3</b>	<b>2,153.8</b>	<b>75,540.1</b>	<b>72,548.1</b>	<b>58,251.3</b>	<b>2,992.0</b>

Universidad Politécnica de Texcoco  
Estado Analítico del Ejercicio del Presupuesto de Egresos  
Clasificación Administrativa  
Del 1 de Enero al 31 de Diciembre de 2022  
(Miles de Pesos)

Concepto	Egresos					Subejercicio 6 = ( 3 - 4 )
	Aprobado	Ampliaciones/ (Reducciones)	Modificado	Devengado	Pagado	
	1	2	3 = ( 1 + 2 )	4	5	
Entidades Paraestatales y Fideicomisos No Empresariales y No Financieros	73,386.3	2,153.8	75,540.1	72,548.1	58,251.3	2,992.0
Instituciones Públicas de Seguridad Social			-			-
Entidades Paraestatales Empresariales No Financieras con Participación Estatal Mayoritaria			-			-
Fideicomisos Empresariales No Financieros con Participación Estatal Mayoritaria			-			-
Entidades Paraestatales Empresariales Financieras Monetarias con Participación Estatal Mayoritaria			-			-
Entidades Paraestatales Empresariales Financieras No Monetarias con Participación Estatal Mayoritaria			-			-
Fideicomisos Financieros Públicos con Participación Estatal Mayoritaria			-			-
<b>Total del Gasto</b>	<b>73,386.3</b>	<b>2,153.8</b>	<b>75,540.1</b>	<b>72,548.1</b>	<b>58,251.3</b>	<b>2,992.0</b>

Universidad Politécnica de Texcoco  
Estado Analítico del Ejercicio del Presupuesto de Egresos  
Clasificación Administrativa  
Del 1 de Enero al 31 de Diciembre de 2022  
(Miles de Pesos)

Concepto	Egresos					Subejercicio 6 = ( 3 - 4 )
	Aprobado	Ampliaciones/ (Reducciones)	Modificado	Devengado	Pagado	
	1	2	3 = ( 1 + 2 )	4	5	
210C32000000 Universidad Politécnica de Texcoco	73,386.3	2,153.8	75,540.1	72,548.1	58,251.3	2,992.0
<b>Total del Gasto</b>	<b>73,386.3</b>	<b>2,153.8</b>	<b>75,540.1</b>	<b>72,548.1</b>	<b>58,251.3</b>	<b>2,992.0</b>

**Universidad Politécnica de Texcoco**  
**Estado Analítico del Ejercicio del Presupuesto de Egresos**  
**Clasificación Administrativa**  
**Del 1 de Enero al 31 de Diciembre de 2022**  
**(Miles de Pesos)**

Concepto	Egresos					Subejercicio
	Aprobado	Ampliaciones/ (Reducciones)	Modificado	Devengado	Pagado	
	1	2	3 = (1 + 2)	4	5	6 = (3 - 4)
Poder Ejecutivo	73,386.3	2,153.8	75,540.1	72,548.1	58,251.3	2,992.0
Poder Legislativo			-			-
Poder Judicial			-			-
Órganos Autónomos			-			-
<b>Total del Gasto</b>	<b>73,386.3</b>	<b>2,153.8</b>	<b>75,540.1</b>	<b>72,548.1</b>	<b>58,251.3</b>	<b>2,992.0</b>

**Universidad Politécnica de Texcoco**  
**Estado Analítico del Ejercicio del Presupuesto de Egresos**  
**Clasificación Funcional (Finalidad y Función)**  
**Del 1 de Enero al 31 de Diciembre de 2022**  
**(Miles de Pesos)**

Concepto	Egresos					Subejercicio
	Aprobado	Ampliaciones/ (Reducciones)	Modificado	Devengado	Pagado	
	1	2	3 = (1 + 2)	4	5	6 = (3 - 4)
<b>Gobierno</b>	-	-	-	-	-	-
Legislación			-			-
Justicia			-			-
Coordinación de la Política de Gobierno			-			-
Relaciones Exteriores			-			-
Asuntos Financieros y Hacendarios			-			-
Seguridad Nacional			-			-
Asuntos de Orden Público y de Seguridad Interior			-			-
Otros Servicios Generales			-			-
<b>Desarrollo Social</b>	<b>73,386.3</b>	<b>1,355.4</b>	<b>74,741.7</b>	<b>71,749.7</b>	<b>57,452.9</b>	<b>2,992.0</b>
Protección Ambiental			-			-
Vivienda y Servicios a la Comunidad			-			-
Salud			-			-
Recreación, Cultura y Otras Manifestaciones Sociales			-			-
Educación	73,386.3	1,355.4	74,741.7	71,749.7	57,452.9	2,992.0
Protección Social			-			-
Otros Asuntos Sociales			-			-
<b>Desarrollo Económico</b>	-	-	-	-	-	-
Asuntos Económicos, Comerciales y Laborales en General			-			-
Agropecuaria, Silvicultura, Pesca y Caza			-			-
Combustibles y Energía			-			-
Minería, Manufacturas y Construcción			-			-
Transporte			-			-
Comunicaciones			-			-
Turismo			-			-
Ciencia, Tecnología e Innovación			-			-
Otras Industrias y Otros Asuntos Económicos			-			-
<b>Otras no Clasificadas en Funciones Anteriores</b>	-	<b>798.4</b>	<b>798.4</b>	<b>798.4</b>	<b>798.4</b>	-
Transacciones de la Deuda Pública / Costo Financiero de la Deuda			-			-
Transferencias, Participaciones y Aportaciones entre Diferentes Niveles y Órdenes de Gobierno			-			-
Saneamiento del Sistema Financiero			-			-
Adeudos de Ejercicios Fiscales Anteriores		798.4	798.4	798.4	798.4	-
<b>Total del Gasto</b>	<b>73,386.3</b>	<b>2,153.8</b>	<b>75,540.1</b>	<b>72,548.1</b>	<b>58,251.3</b>	<b>2,992.0</b>

Universidad Politécnica de Texcoco  
 Endeudamiento Neto  
 Del 1 de Enero al 31 de Diciembre de 2022  
 (Miles de Pesos)

Identificación de Crédito o Instrumento	Contratación/Colocación	Amortización	Endeudamiento Neto
	A	B	C = A - B
Créditos Bancarios			
			-
			-
			-
			-
			-
			-
Total Créditos Bancarios	-	-	-
Otros Instrumentos de Deuda			
			-
			-
			-
			-
			-
Total Otros Instrumentos de Deuda	-	-	-
<b>TOTAL</b>	-	-	-

NO Aplica

Universidad Politécnica de Texcoco  
 Intereses de la Deuda  
 Del 1 de Enero al 31 de Diciembre de 2022  
 (Miles de Pesos)

Identificación de Crédito o Instrumento	Devengado	Pagado
Créditos Bancarios		
Total de Intereses de Créditos Bancarios	-	-
Otros Instrumentos de Deuda		
Total de Intereses de Otros Instrumentos de Deuda	-	-
<b>TOTAL</b>	-	-

NO Aplica

Universidad Politécnica de Texcoco  
EGRESOS POR CAPÍTULO  
(Miles de Pesos)

EGRESOS	AUTORIZADO	P R E S U P U E S T O 2 0 2 2		TOTAL AUTORIZADO	EJERCIDO	V A R I A C I Ó N		
		ASIGNADO	ASIGNACIONES Y/O AMPLIACIONES			REDUCCIONES Y/O DISMINUCIONES	IMPORTE	%
Servicios Personales	26,940.0	29,351.5	5,353.9	4,459.4	30,246.0	27,998.2	2,247.8	7.4
Materiales y Suministros	4,024.8	4,086.8	1,549.4	2,674.2	2,962.0	2,876.9	85.1	2.9
Servicios Generales	10,195.1	11,130.3	4,571.1	3,710.4	11,991.0	11,911.1	79.9	.7
Transferencias, Asignaciones, Subsidios y Otras Ayudas	817.7	817.7	198.2	254.7	761.2	481.0	280.2	36.8
Bienes Muebles, Inmuebles e Intangibles			937.1	155.6	781.5	482.5	299.0	38.3
Deuda Pública			798.4		798.4	798.4		
<b>S U B T O T A L</b>	<b>41,977.6</b>	<b>45,386.3</b>	<b>13,408.1</b>	<b>11,254.3</b>	<b>47,540.1</b>	<b>44,548.1</b>	<b>2,992.0</b>	<b>6.3</b>
Programa de Acciones para el Desarrollo (PAD)	28,000.0	28,000.0			28,000.0	28,000.0		
<b>T O T A L</b>	<b>69,977.6</b>	<b>73,386.3</b>	<b>13,408.1</b>	<b>11,254.3</b>	<b>75,540.1</b>	<b>72,548.1</b>	<b>2,992.0</b>	<b>4.0</b>

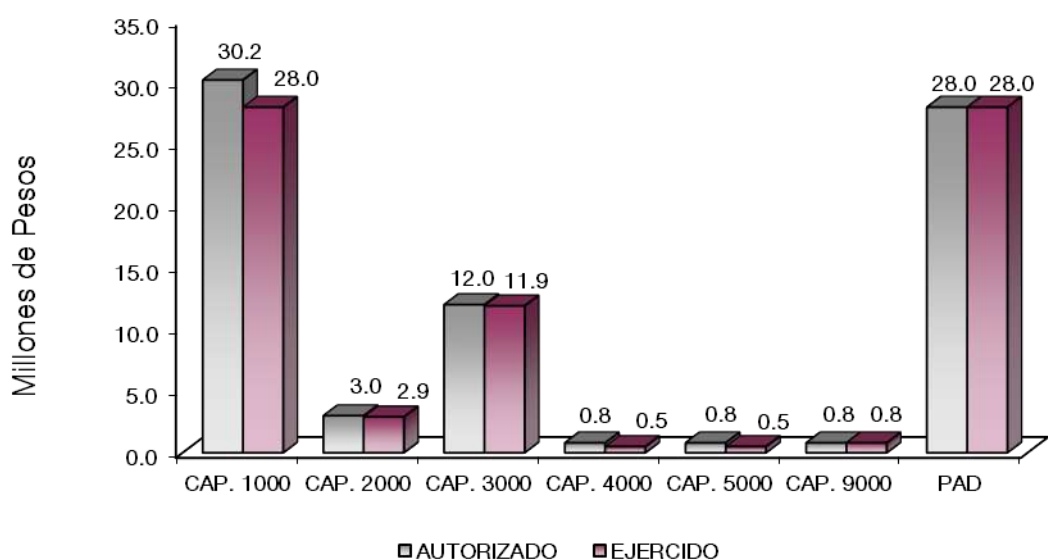



## NOTAS AL PRESUPUESTO DE EGRESOS

### EGRESOS

Se tuvo un presupuesto asignado de 73 millones 386.3 miles de pesos, posteriormente se autorizaron ampliaciones, cancelaciones y traspasos netos de más por 2 millones 153.8 miles de pesos, con lo que se determinó un presupuesto modificado de 75 millones 540.1 miles pesos. De los cuales se ejercieron 72 millones 548.1 miles de pesos, teniendo una variación por 2 millones 992 mil pesos, lo que representó el 4 por ciento respecto al monto autorizado.

### SERVICIOS PERSONALES

Se tuvo un presupuesto asignado por 29 millones 351.5 miles de pesos, posteriormente se autorizaron ampliaciones, cancelaciones y traspasos netos de más por 894.5 miles de pesos, con lo que se determinó un presupuesto modificado de 30 millones 246 mil pesos, de los cuales se ejercieron 27 millones 998.2 miles de pesos, obteniendo una variación de 2 millones 247.8 miles de pesos, equivalente al 7.4 por ciento respecto al monto autorizado.

### MATERIALES Y SUMINISTROS

Se tuvo un presupuesto asignado por 4 millones 86.8 miles de pesos, posteriormente se autorizaron ampliaciones, cancelaciones y traspasos netos de menos por 1 millón 124.8 miles de pesos, con lo que se determinó un presupuesto modificado de 2 millones 962 mil pesos, de los cuales se ejercieron 2 millones 876.9 miles de pesos, obteniendo una variación por 85.1 miles de pesos, lo que representó el 2.9 por ciento respecto al monto autorizado.

### SERVICIOS GENERALES

Se tuvo un presupuesto asignado por 11 millones 130.3 miles de pesos, posteriormente se autorizaron ampliaciones, cancelaciones y traspasos netos de más por 860.7 miles de pesos, con lo que se determinó un presupuesto modificado de 11 millones 991 mil pesos, de los cuales se ejercieron 11 millones 911.1 miles de pesos, obteniendo una variación de 79.9 miles de pesos, lo que representó el 0.7 por ciento respecto al monto autorizado.

### TRANSFERENCIAS, ASIGNACIONES, SUBSIDIOS Y OTRAS AYUDAS

El presupuesto autorizado en este capítulo fue de 817.7 miles de pesos, posteriormente se autorizaron ampliaciones y traspasos netos de menos por 56.5 miles de pesos, con lo que se determinó un presupuesto modificado de 761.2 miles de pesos, de los cuales se ejercieron 481 mil pesos, obteniendo una variación de 280.2 miles de pesos, equivalente al 36.8 por ciento respecto al monto autorizado.

### BIENES MUEBLES, INMUEBLES E INTANGIBLES

Se aprobaron ampliaciones y cancelaciones de más por 781.5 miles de pesos, obteniendo un presupuesto modificado por 781.5 miles pesos, de los cuales se ejercieron 482.5 miles de pesos, obteniendo una variación de 299 mil pesos, equivalente al 38.3 por ciento respecto al monto autorizado.

## DEUDA PÚBLICA

Se aprobó una ampliación por 798.4 miles de pesos de Pasivos de Erogaciones Devengadas y Pendientes de liquidar de Ejercicios Anteriores, de los cuales se ejerció el 100 por ciento respecto al autorizado.

## PROGRAMA DE ACCIONES PARA EL DESARROLLO (PAD)

Se autorizó y se ejercieron recursos del Fondo de Aportaciones Múltiples (FAM) por 28 millones de pesos, para construcción y equipamiento del Edificio académico de 2 niveles de la UPTEX.

## INFORMACIÓN PRESUPUESTAL

Universidad Politécnica de Texcoco  
EGRESOS POR OBJETO DEL GASTO  
(Miles de Pesos)

CAPÍTULO Y OBJETO DEL GASTO	PRESUPUESTO 2022				TOTAL AUTORIZADO	EJERCIDO	VARIACIÓN
	AUTORIZADO	ASIGNADO	ASIGNACIONES Y/O AMPLIACIONES	REDUCCIONES Y/O DISMINUCIONES			
<b>SERVICIOS PERSONALES</b>	<b>26,940.0</b>	<b>29,351.5</b>	<b>5,353.9</b>	<b>4,459.4</b>	<b>30,246.0</b>	<b>27,998.2</b>	<b>2,247.8</b>
Sueldo Base	11,492.1	12,151.7	396.2	3,486.1	9,061.8	8,503.5	558.3
Hora clase	7,686.4	8,314.0	516.2	494.6	8,335.6	8,034.8	300.8
Prima de antigüedad			16.3		16.3	16.3	
Prima vacacional	938.7	1,404.8	669.1	2.2	2,071.7	1,510.4	561.3
Aguinaldo	2,166.2	2,202.3	526.0	5.9	2,722.4	2,569.4	153.0
Gratificación	547.4	867.1	338.1	272.4	932.8	647.1	285.7
Gratificación por convenio	407.7	443.9	132.1	34.2	541.8	502.1	39.7
Aportaciones de servicio de salud	1,188.8	1,265.5	750.6	71.2	1,944.9	1,944.9	
Aportaciones al sistema solidario de reparto	506.1	563.0	880.1		1,443.1	1,443.1	
Aportaciones del sistema de capitalización individual	217.0	230.7	127.4	14.1	344.0	344.0	
Aportaciones para financiar los gastos generales de administra	177.2	183.9	15.4	29.1	170.2	170.2	
Aportaciones para riesgo de trabajo	162.4	173.5	647.2	.9	819.8	809.7	10.1
Seguros y fianzas	16.6	16.6	10.8		27.4	27.4	
Seguro de separación individualizado	251.7	263.5	67.5		331.0	307.1	23.9
Liquidaciones por indemnizaciones por sueldos y salarios caídos			8.9		8.9	8.9	
Día del maestro y del servidor público	50.0	50.0		29.2	20.8	20.8	
Otros gastos derivados de convenio	102.4	102.4	16.5		118.9	116.5	2.4
Despensa	1,029.3	1,118.6	206.2	19.5	1,305.3	992.7	312.6
Reconocimiento a servidores públicos			29.3		29.3	29.3	
<b>MATERIALES Y SUMINISTROS</b>	<b>4,024.8</b>	<b>4,086.8</b>	<b>1,549.4</b>	<b>2,674.2</b>	<b>2,962.0</b>	<b>2,876.9</b>	<b>85.1</b>
Materiales y útiles de oficina	206.4	222.0	222.1	55.8	388.3	378.5	9.8
Enseres de oficina	180.3	180.3		126.6	53.7	53.7	
Material de foto cine y grabación	51.4	51.4		50.8	.6	.6	
Materiales y útiles para el procesamiento en equipos y bienes ir	134.7	136.7	11.1	53.2	94.6	94.3	.3
Material y enseres de limpieza	191.0	192.4	70.8	34.0	229.2	228.8	.4
Material didáctico	350.0	350.0		305.5	44.5	41.9	2.6
Material para identificación y registro	110.6	114.7		37.5	77.2	73.0	4.2
Productos alimenticios para personas	97.6	97.6	81.9	13.8	165.7	165.7	
Utensilios para el servicio de alimentación	4.3	4.3	156.7		161.0	158.0	3.0
Madera y productos de madera	47.1	47.1		21.7	25.4	25.4	
Vidrio y productos de vidrio	18.4	18.4		18.4			
Material eléctrico y electrónico	140.9	140.9	16.8	9.8	147.9	143.0	4.9
Artículos metálicos para la construcción	154.4	154.4	12.1	64.1	102.4	89.7	12.7
Materiales complementarios	86.0	86.0		39.3	46.7	46.7	
Material de señalización	73.8	73.8		67.9	5.9	5.9	

U P TEX

CAPÍTULO Y OBJETO DEL GASTO	P R E S U P U E S T O 2 0 2 2				TOTAL AUTORIZADO	EJERCIDO	VARIACIÓN
	AUTORIZADO	ASIGNADO	ASIGNACIONES Y/O AMPLIACIONES	REDUCCIONES Y/O DISMINUCIONES			
arboles y plantas de ornato	15.0	15.0	.7	7.5	8.2	8.2	
Materiales de construccion	1,588.2	1,602.5	208.7	1,535.0	276.2	269.9	6.3
Estructuras y manufacturas para todo tipo de construccion			14.3		14.3	14.3	
Plaguicidas abonos y fertilizantes	31.2	31.2	20.3	15.0	36.5	36.5	
Medicinas y productos farmaceuticos	3.1	3.1	29.3	5.3	27.1	27.1	
Materiales accesorios y suministros medicos	8.4	8.4	6.9	12.6	2.7	2.7	
Fibras sinteticas hules plasticos y derivados	25.6	25.7	13.4	4.2	34.9	31.7	3.2
Combustibles lubricantes y aditivos	255.5	275.8	43.7	92.9	226.6	221.7	4.9
Vestuario y uniformes	47.4	47.4	69.7	8.0	109.1	109.1	
Prendas de seguridad y proteccion personal	92.9	92.9	29.4	45.7	76.6	76.6	
Articulos deportivos	5.9	5.9		5.9			
Prendas de proteccion	.3	.3		.3			
Refacciones accesorios y herramientas	28.1	28.1	68.1	2.1	94.1	87.3	6.8
Refacciones y accesorios menores de edificios	.3	.3	15.0		15.3	15.3	
Refacciones y accesorios menores de mobiliario y equipo de a	13.8	13.8	13.4	6.3	20.9	16.0	4.9
Refacciones y accesorios para equipo de computo	26.4	28.9	54.4	9.3	74.0	71.9	2.1
Refacciones y accesorios menores para equipo de transporte	17.8	19.5	5.3	6.5	18.3	13.4	4.9
Articulos para la extincion de incendios	18.0	18.0	9.5	11.3	16.2	16.2	
Refacciones y accesorios menores de maquinaria y otros equipos			28.4	7.9	20.5	20.5	
Otros enseres			347.4		347.4	333.3	14.1
<b>SERVICIOS GENERALES</b>	<b>10,195.1</b>	<b>11,130.3</b>	<b>4,571.1</b>	<b>3,710.4</b>	<b>11,991.0</b>	<b>11,911.1</b>	<b>79.9</b>
Servicio de energia electrica	346.7	376.7	79.3	97.0	359.0	359.0	
Servicio de agua	167.1	167.1	70.3	51.2	186.2	186.2	
Servicio de telefonía convencional	101.9	101.9	2.6	52.4	52.1	52.1	
Servicios de acceso a internet	397.2	442.0	105.0	121.2	425.8	425.8	
Servicio postal y telegrafico			.3		.3	.3	
Arrendamiento de activos intangibles	6.5	6.5	23.2	8.0	21.7	21.7	
Asesorias asociadas a convenios o acuerdos	128.7	135.7	102.0	54.6	183.1	183.1	
Capacitacion	94.4	94.4	101.5	58.6	137.3	137.3	
Servicios de apoyo administrativo y fotocopiado	238.1	258.0	66.0	105.7	218.3	218.3	
Impresiones de documentos oficiales para la prestacion de sen	1.7	1.7		1.7			
Servicios de vigilancia	1,914.9	2,158.2	1,008.8	242.0	2,925.0	2,925.0	
Servicios profesionales			5.6		5.6	5.6	
Servicios bancarios y financieros	109.8	122.5	36.4	14.0	144.9	144.9	
Seguros y fianzas	350.0	560.5		282.6	277.9	277.9	
Reparacion y mantenimiento de inmuebles	327.7	327.7	119.4	260.6	186.5	186.5	
Adaptacion de locales almacenes bodegas y edificios	457.6	457.6		229.4	228.2	228.2	
Reparacion mantenimiento e instalacion de mobiliario y equipo de oficina	59.8	59.7		56.3	3.4	3.4	
Reparacion instalacion y mantenimiento de bienes informaticos	71.9	71.9	4.3	52.3	23.9	23.9	
Reparacion instalacion y mantenimiento de equipo medico y de laboratorio			1.2	1.2			
Reparacion y mantenimiento de vehiculos terrestres aereos y le	72.2	79.5	4.0	23.1	60.4	60.4	
Reparacion instalacion y mantenimiento de maquinaria equipo	.7	.7	384.8	134.7	250.8	250.8	
Servicios de lavandería limpieza e higiene	3,743.9	3,978.4	189.4	1,315.4	2,852.4	2,852.4	
Servicios de fumigacion	572.0	644.6	209.4	19.5	834.5	834.5	
Publicaciones oficiales y de informacion en general para difusio	165.2	165.2	151.6	177.6	139.2	124.2	15.0
Servicios de fotografia			2.3	1.1	1.2	1.2	
Transportacion aerea			4.0		4.0	4.0	
Gastos de traslado por via terrestre			15.1	15.0	.1	.1	
Gastos de alimentacion en territorio nacional	40.4	40.6	21.7	25.6	36.7	36.7	
Gastos de hospedaje en territorio nacional			4.0		4.0	4.0	
Otros servicios de traslado y hospedaje	27.0	29.5	104.3	1.5	132.3	132.3	
Gastos de ceremonias oficiales y de orden social	6.3	6.3	145.5	3.3	148.5	148.5	
Otros impuestos y derechos	180.7	181.6	801.6	60.8	922.4	857.7	64.7
Impuesto sobre erogaciones por remuneraciones al trabajo per	415.6	450.7	325.6	18.8	757.5	757.3	.2
Cuotas y suscripciones	1.1	1.1	15.4	16.1	.4	.4	
Gastos de servicios menores	40.5	40.5	25.1	41.5	24.1	24.1	
Subcontratacion de servicios con terceros	155.5	169.5	441.4	167.6	443.3	443.3	

CUENTA PÚBLICA DEL GOBIERNO, ORGANISMOS AUXILIARES Y AUTÓNOMOS DEL ESTADO DE MÉXICO 2022

CAPÍTULO Y OBJETO DEL GASTO	PRESUPUESTO 2022				TOTAL AUTORIZADO	EJERCIDO	VARIACIÓN
	AUTORIZADO	ASIGNADO	ASIGNACIONES Y/O AMPLIACIONES	REDUCCIONES Y/O DISMINUCIONES			
<b>TRANSFERENCIAS, ASIGNACIONES, SUBSIDIOS Y OTRAS AYUDAS</b>	<b>817.7</b>	<b>817.7</b>	<b>198.2</b>	<b>254.7</b>	<b>761.2</b>	<b>481.0</b>	<b>280.2</b>
Gastos por servicios de traslado de personas	53.3	53.3	27.5	41.8	39.0	39.0	
Becas	650.2	650.2	24.6	198.8	476.0	213.0	263.0
Capacitación	114.2	114.2	128.0	14.1	228.1	210.9	17.2
Ayudas sociales a actividades científicas o académicas			18.1		18.1	18.1	
<b>BIENES MUEBLES, INMUEBLES E INTANGIBLES</b>			<b>937.1</b>	<b>155.6</b>	<b>781.5</b>	<b>482.5</b>	<b>299.0</b>
Muebles y enseres			262.4	4.5	257.9	197.9	60.0
Bienes informáticos			511.5	151.1	360.4	121.4	239.0
Otros equipos eléctricos y electrónicos de oficina.			10.4		10.4	10.4	
Equipos y aparatos audiovisuales.			5.2		5.2	5.2	
Herramientas máquina herramienta y equipo			13.3		13.3	13.3	
Software			134.3		134.3	134.3	
<b>DEUDA PÚBLICA</b>			<b>798.4</b>		<b>798.4</b>	<b>798.4</b>	
Por el Ejercicio Inmediato Anterior			798.4		798.4	798.4	
Por Ejercicios Anteriores							
<b>SUBTOTAL</b>	<b>41,977.6</b>	<b>45,386.3</b>	<b>13,408.1</b>	<b>11,254.3</b>	<b>47,540.1</b>	<b>44,548.1</b>	<b>2,992.0</b>
<b>INVERSIÓN PÚBLICA</b>	<b>28,000.0</b>	<b>28,000.0</b>			<b>28,000.0</b>	<b>28,000.0</b>	
Programa de Acciones para el Desarrollo (PAD)	28,000.0	28,000.0			28,000.0	28,000.0	
<b>T O T A L</b>	<b>69,977.6</b>	<b>73,386.3</b>	<b>13,408.1</b>	<b>11,254.3</b>	<b>75,540.1</b>	<b>72,548.1</b>	<b>2,992.0</b>

# INFORMACIÓN PROGRAMÁTICA



Universidad Politécnica de Texcoco  
Gasto por Categoría Programática  
Del 1 de Enero al 31 de Diciembre de 2022  
(Miles de Pesos)

Concepto	Egresos					Subejercicio 6=(3 - 4)
	Aprobado	Ampliaciones/ (Reducciones)	Modificado	Devengado	Pagado	
	1	2	3=(1 + 2)	4	5	
<b>Programas</b>	73,386.3	1,355.4	74,741.7	71,749.7	57,452.9	2,992.0
<b>Subsidios: Sector Social y Privado o Entidades Federativas y Municipios</b>	-	-	-	-	-	-
Sujetos a Reglas de Operación			-			-
Otros Subsidios			-			-
<b>Desempeño de las Funciones</b>	73,386.3	1,355.4	74,741.7	71,749.7	57,452.9	2,992.0
Prestación de Servicios Públicos	73,386.3	1,355.4	74,741.7	71,749.7	57,452.9	2,992.0
Provisión de Bienes Públicos			-			-
Planeación, Seguimiento y Evaluación de Políticas Públicas			-			-
Promoción y Fomento			-			-
Regulación y Supervisión			-			-
Funciones de las Fuerzas Armadas (Únicamente Gobierno Federal)			-			-
Específicos			-			-
Proyectos de Inversión			-			-
<b>Administrativos y de Apoyo</b>	-	-	-	-	-	-
Apoyo al Proceso Presupuestario y para Mejorar la Eficiencia Institucional			-			-
Apoyo a la Función Pública y al Mejoramiento de la Gestión			-			-
Operaciones Ajenas			-			-
<b>Compromisos</b>	-	-	-	-	-	-
Obligaciones de Cumplimiento de Resolución Jurisdiccional			-			-
Desastres Naturales			-			-
<b>Obligaciones</b>	-	-	-	-	-	-
Pensiones y Jubilaciones			-			-
Aportaciones a la Seguridad Social			-			-
Aportaciones a Fondos de Estabilización			-			-
Aportaciones a Fondos de Inversión y Reestructura de Pensiones			-			-
<b>Programa de Gasto Federalizado (Gobierno Federal)</b>	-	-	-	-	-	-
Gasto Federalizado			-			-
<b>Participaciones a Entidades Federativas y Municipios</b>			-			-
<b>Costo Financiero, Deuda o Apoyos a Deudores y Ahorradores de la Banca</b>			-			-
<b>Adeudos de Ejercicios Fiscales Anteriores</b>		798.4	798.4	798.4	798.4	-
<b>Total del Gasto</b>	73,386.3	2,153.8	75,540.1	72,548.1	58,251.3	2,992.0

El Plan de Desarrollo del Estado de México 2017-2023, es un instrumento prospectivo con una visión hacia 2030. En él se concentran las bases para la elaboración de los programas sectoriales, especiales y regionales que delinearán de manera más puntual y detallada los pasos para el cumplimiento de los objetivos establecidos, así como los planes específicos de inversión que permitirán realizar la proyección de los recursos financieros. Este esfuerzo colectivo plasma los retos y desafíos de la agenda gubernamental con un profundo sentido de responsabilidad y con el compromiso de lograr un desarrollo democrático.

## SOCIAL

Programas de nueva generación para disminuir la desigualdad. El Gobierno del Estado de México considera prioritario desarrollar y conservar familias fuertes, promover el empleo y proteger el ingreso, particularmente el de las mujeres. En correspondencia con la Agenda 2030, el logro de estos propósitos influirá directa e indirectamente el cumplimiento de las metas globales que contribuirán a disminuir la pobreza y el hambre; procurarán el acceso a una vivienda y a servicios básicos adecuados; reducirán las desigualdades y la discriminación; promoverán una educación inclusiva, equitativa y de calidad, así como una vida sana y en general el bienestar. Diagnóstico: Pobreza y Hambre en el Estado de México.

## GOBIERNO CAPAZ Y RESPONSABLE

El reto de los gobiernos actuales versa sobre la eficacia en solucionar los problemas endémicos que aquejan a las sociedades modernas y uno de los mayores retos es hacerlo con apego al Estado de Derecho, ya que éste aporta las normas y los valores fundamentales que rigen la convivencia social, así como los derechos y obligaciones de los actores sociales y políticos.

Universidad Politécnica de Texcoco									
EGRESOS POR PILAR Y/O EJE TRANSVERSAL (Miles de Pesos)									
PILAR Y/O EJE TRANSVERSAL	AUTORIZADO	PRESUPUESTO 2022				TOTAL AUTORIZADO	EJERCIDO	VARIACIÓN	
		ASIGNADO	ASIGNACIONES Y/O AMPLIACIONES	REDUCCIONES Y/O DISMINUCIONES	IMPORTE			%	
Pilar Social	69,977.6	73,386.3	12,609.7	11,254.3	74,741.7	71,749.7	2,992.0	4.0	
Gobierno Capaz y Responsable			798.4		798.4	798.4			
<b>T O T A L</b>	<b>69,977.6</b>	<b>73,386.3</b>	<b>13,408.1</b>	<b>11,254.3</b>	<b>75,540.1</b>	<b>72,548.1</b>	<b>2,992.0</b>	<b>4.0</b>	

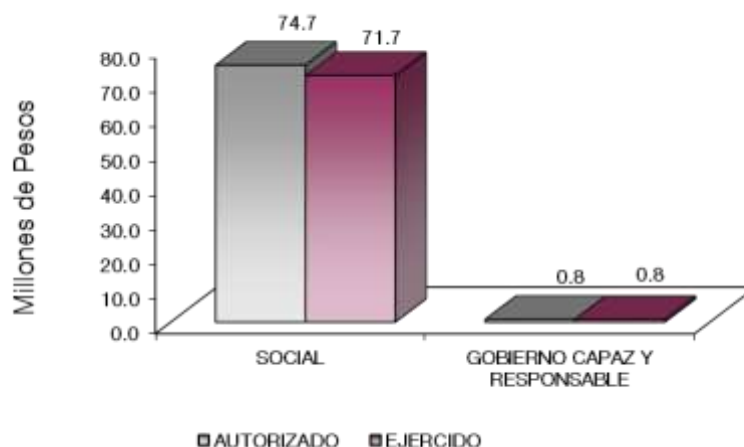



FINALIDAD

DESARROLLO SOCIAL

En esta finalidad se avanzará en la provisión de servicios a la población en materia de Protección Social, Educación, Vivienda y Servicios a la Comunidad, con lo que se apoyará fundamentalmente la consecución de las Metas Nacionales México Incluyente y México con Educación de Calidad.

El programa que desarrolló la Universidad Politécnica de Texcoco buscó cumplir los siguientes objetivos:

- Ampliar la cobertura de los servicios educativos, especialmente en los niveles medio superior, bajo criterios de flexibilidad y pertinencia.
- Fortalecer la vinculación entre la educación media superior y superior en sus diversas modalidades, con las necesidades sociales y del aparato productivo de la Entidad.

Universidad Politécnica de Texcoco EGRESOS POR PROGRAMA (Miles de Pesos)								
PROGRAMA	AUTORIZADO	ASIGNADO	P R E S U P U E S T O 2 0 2 2		TOTAL AUTORIZADO	EJERCIDO	VARIACIÓN	
			ASIGNACIONES Y/O AMPLIACIONES	REDUCCIONES Y/O DISMINUCIONES			IMPORTE	%
Educación Superior	67,386.5	70,723.8	11,762.4	10,353.3	72,132.9	69,377.5	2,755.4	3.8
Gestión de las Políticas Educativas	301.2	302.2	229.2	270.8	260.6	233.4	27.2	10.4
Modernización de la Educación	2,289.9	2,360.3	618.1	630.2	2,348.2	2,138.8	209.4	8.9
Previsiones para el Pago de Adeudos de Ejercicios Fiscales Anteriores			798.4		798.4	798.4		
<b>TOTAL</b>	<b>69,977.6</b>	<b>73,386.3</b>	<b>13,408.1</b>	<b>11,254.3</b>	<b>75,540.1</b>	<b>72,548.1</b>	<b>2,992.0</b>	<b>4.0</b>

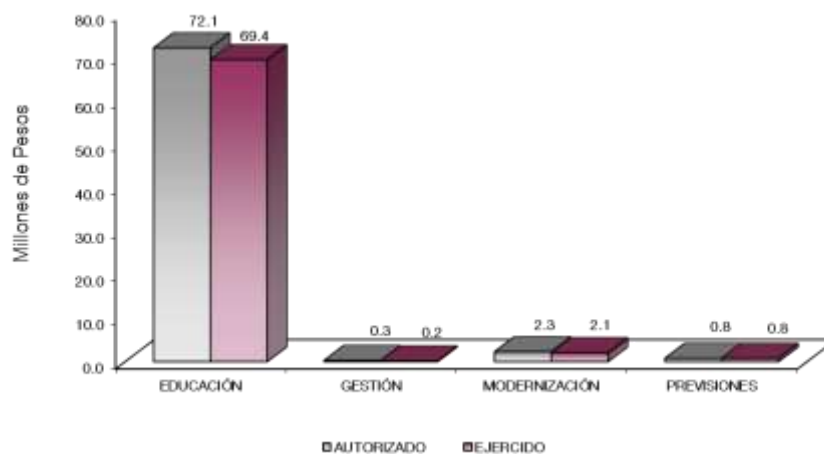

## AVANCE OPERATIVO-PROGRAMÁTICO Y PRESUPUESTAL

### SOCIAL

#### DESARROLLO SOCIAL

#### EDUCACIÓN

##### 02 05 03 01 EDUCACIÓN SUPERIOR

##### 02 05 03 01 01 02 EDUCACIÓN SUPERIOR UNIVERSITARIA

**Atender a los Estudiantes de Nuevo Ingreso de Educación Superior para Contribuir en la Disminución de las Divergencias entre la Oferta y la Demanda Educativa.** Para contribuir al pilar social, la matrícula de nuevo ingreso atendida fue la siguiente:

- Licenciatura en Administración y Gestión Empresarial 183,
- Licenciatura en Ingeniería Electrónica y Telecomunicaciones 46,
- Licenciatura en Ingeniería en Robótica 91,
- Licenciatura en Comercio Internacional y Aduanas 221,
- Licenciatura en Ingeniería en Sistemas Computacionales 176, y
- Licenciatura en Ingeniería en Logística y Transporte 136.

Como resultado de lo anterior se tuvo al cierre del ejercicio, un 101.5 por ciento de cumplimiento con 853 alumnos de nuevo ingreso, de los 840 programados.

**Atender la Matrícula de Educación Superior para Contribuir en la Disminución de las Divergencias entre la Oferta y la Demanda Educativa.** Para el ejercicio fiscal 2022, se programó atender un número de 2 mil 40 estudiantes, de los cuales se matricularon 2 mil 113, por lo que se alcanzó la meta programada en 103.6 por ciento.

Durante el ejercicio se autorizó 28 millones de pesos del Fondo de Aportaciones Múltiples (FAM) para la construcción y equipamiento del Edificio Académico de 2 niveles en la UPTEx.

**Desarrollar Proyectos de Investigación para Atender las Necesidades de Desarrollo Tecnológico, Económico, y Social.** Se desarrollaron 17 proyectos de investigación, por lo que la meta se cumplió al 100 por ciento de lo programado, de los cuales se calendarizaron para el cuarto trimestre, siendo los siguientes:

1. Sistema para calcular el crecimiento de una bobina de papel,
2. Diseño de un Sistema de control y supervisión a través de un control lógico programable en maquina fabricadora de servilletas,
3. Manual de mantenimiento para un Molino desmenuzador DREHER,
4. Documentación del proceso de la línea de enmenlazado y automatización de tanque de inelaza línea 2,
5. Reincorporación de Robot Soldador Industrial Fanoc,
6. Mantenimiento de máquinas de soplado y estirado,
7. Diseño y modelado de una prótesis canina,
8. OTHER ELEGANT,
9. Gaspar S.A Vegetable Meat,
10. Mascotas,
11. Chapimex,
12. Nopcalli,
13. AMESD,
14. GPBra,
15. Tuna S.A de C.V,

16. Al Natural Woman S.A de C.V,
17. JAAKE-A.

**Evaluar al Personal Docente con la Finalidad de Encontrar Áreas de Oportunidad para Mejorar su Desempeño.** Durante este ejercicio 2022 se propuso como meta evaluar a nuestros docentes, con la finalidad de encontrar áreas de oportunidad y de mejora; la evaluación tiene como objetivo revisar y tener la certeza de la calidad educativa que se imparte dentro de las aulas. Se realizó la evaluación a 110 docentes en línea y corrió a cargo de los estudiantes de todas las carreras que se imparten. La meta se alcanzó al 100 por ciento al final del ejercicio fiscal.

**Fomentar que los Egresados se Titulen.** Para el ejercicio fiscal 2022 se programó que 130 estudiantes de la Universidad obtuvieran su título profesional de los cuales 122 egresados se titularon. Por lo que esta meta alcanzó 93.8 por ciento con respecto a lo programado.

**Fomentar que los Estudiantes Egresen de sus Estudios de Tipo Superior en el Ciclo Escolar.** Para el ejercicio fiscal 2022, se programó un número de 180 estudiantes de los diversos programas académicos que se imparten, culminaran sus estudios satisfactoriamente. Se alcanzó la meta con 196 egresados lo que representó un 108.9 por ciento de lo programado.

**Impulsar la Capacitación del Personal Directivo y Administrativo para el Fortalecimiento Institucional.** Para el fortalecimiento institucional se programó capacitar a 24 servidores públicos. Logrando esta meta de la siguiente manera:

- En el primer trimestre se capacitó a 2 administrativos en el Seminario de Reformas Fiscales, 5 administrativos en uso y manejo de extintores.
- En el segundo trimestre 11 personas, de las cuales 10 en Interpretación general de los requerimientos de la norma NRM-035-STPS-2018, 1 en Interpretación de la Norma ISO 9001:2015.
- Para el tercer trimestre se capacitaron 6 personas en la forma virtual en Inclusión e Interculturalidad en el Servicio Público.

La meta se alcanzó al 100 por ciento de lo programado al final del ejercicio fiscal.

**Impulsar la Capacitación o Actualización del Personal Docente para Mejorar la Formación Académica.** Para el fortalecimiento de las competencias profesionales se programó capacitar a 110 docentes, alcanzando el 100 por ciento de lo programado, los docentes se capacitaron de la siguiente manera:

- En el primer trimestre 35 docentes en la Plataforma SICOE
- En el tercer trimestre 35 de profesores en la Integración de Equipos de Trabajo.
- En el cuarto trimestre 40 profesores tomaron el curso ASPEL.

**Lograr Certificaciones en Educación Superior para Mejorar la Calidad.** Para la consecución de esta meta en beneficio de la calidad educativa la Universidad programó mantener el certificado del Sistema de Gestión de la Calidad de la UPTex, lográndose mantener la misma certificación conforme a la norma ISO 9001:2015 y el certificado N° FS-27512016. Logrando el 100 por ciento la meta programada.

**Otorgar el Mobiliario y Equipo Diverso a Instalaciones y Espacios Educativos de Acuerdo a las Necesidades de la Institución.** Se programaron 9 equipos para su adquisición durante el ejercicio 2022. Para el segundo trimestre se adquirió 2 escáner para el departamento de planeación y evaluación y el área del almacén.

En tercer trimestre fueron adquiridos 5 Proyectoros Epson, los cuales fueron instalados en las aulas nuevas de la universidad.

Finalmente en el cuarto trimestre se adquirieron 1 lote de archiveros y 1 escalera de aluminio.

La meta se alcanzó al 100 por ciento de lo programado al final del ejercicio fiscal.

**Realizar Acciones de Formación Integral, para Desarrollar Capacidades, Valores y Habilidades Profesionales.** Para el ejercicio se programó un total de 22 acciones culturales y deportivas para cada trimestre. En el primer trimestre fueron:

- Servicios integrales UPTex,
- Realización de publicaciones de Salud Sexual,
- Conmemoración del día Internacional del síndrome de ASPERGER,
- Conmemoración del día internacional de la Lengua Materna y exposición plástica de esculturas.

Para el segundo trimestre se realizaron:

- Servicios integrales al estudiante para el desarrollo,
- Valores y habilidades profesionales,
- Setecientos arboles jóvenes plantados en la UPTex,
- Importancia de las áreas naturales protegidas, Platica del Medio Ambiente “Mitigación del cambio climático”,
- Capacitación en materia de primeros auxilios impartida por la unidad municipal de protección,
- Labor de recolectar mil tapitas.

Durante el tercer trimestre se realizaron 6 de las cuales los

- Estudiantes visitaron la ruta del queso y el vino,
- Se realizó el Segundo foro logístico,
- Visita a la Bolsa Mexicana de Valores,
- Visita al Museo Interactivo de Economía,
- Se asistió al festival juvenil,
- Taller THE TRUE COLORS, y
- Personalidad y trabajo colaborativo.

Finalmente para el cuarto trimestre se realizaron 5 con los siguientes eventos:

- Ofrenda Centro Cultural Mexiquense Bicentenario,
- Conferencia neuro ventas para PYMES,
- Conferencia comercio digital en la era global,
- Segundo foro logístico y
- Conferencia del Doctor Jorge Santa Olalla Camino.

La meta se alcanzó al 100 por ciento de lo programado al final del ejercicio fiscal.

**Realizar Acciones para Fomentar una Cultura Emprendedora.** Para el ejercicio, se programaron 20 proyectos emprendedores a realizarse durante el cuarto trimestre. Los proyectos fueron los siguientes:

- Análisis de redes sociales mediante UCINET DL,
- Format-gephi,
- Niveles de análisis en la salud de los cultivos mediante satélites y Drones,
- POWER BI,
- Algoritmos de machine Learning,
- Tus clientes en internet,
- Regulación de la interacción digital,
- Servicio de Barbería,
- Diseño de embalajes sostenibles,
- Protocolo de venta,

- Lengua de señas mexicanas,
- Bartender,
- Evaluador de experiencia de usuario,
- Asesor de belleza economía circular,
- Finder,
- Diseño de interiores,
- Agente de ventas digital,
- Finanzas para invertir,
- Feria conexión UPTex,
- Feria del Emprendedor en la UPTex.

La meta se alcanzó al 100 por ciento al final del ejercicio fiscal.

**Realizar la Publicación de Documentos Derivados de la Investigación para su Divulgación.** Las 17 publicaciones proyectadas se calendarizaron todos para el cuarto trimestre del año 2022. Las publicaciones referidas son producto de los proyectos de investigación presentados, las cuales son las siguientes:

- Confiderealty in medical images through a geneto-based steganography algorithm in antal inteligenche,
- A biologically inspired spiking neural P system in selective visual attention for efficient feature extraction from human motion,
- Ochmal design of a foot prosthesis insole with composite materials acplying metateurstic algorithms,
- Finte-Field Paralel Adder Circuit Over Prime Numbers Based on Spiking Neural P Systems,
- Optimal Design of a Drive Shaft with Composite Materials Through Particle Swarm Optimization,
- Diseño de una plantilla con materiales compuestos para prótesis de tobillo-pie mediante algoritmos heurísticos,
- Modelo de visión artificial para el reconocimiento de la Lengua de Señas Mexicanas,
- Obtención del modelo cinemático directo del robot de 6 GDL YASKAWA MOTOMAN MHJF ubicado en el laboratorio de la UPTex,
- Obtención del modelo dinámico basado en las ecuaciones generalizadas de Langrange-Euler de robot de 6 GDL YASKAWA MOTOMAN MHJF,
- Solución a la cinemática directa con cuaterniones duales de un péndulo doble y simulación grafica en un sistema de embebido,
- Diseño para la manufactura de prótesis de pie en fibra de carbono,
- Diseño y manufactura de prótesis de miembro inferior,
- Ventajas y desventajas de aceites minerales y vegetales en transformadores,
- Capacidad de innovación en el sector empresarial de México,
- Mercado mexicano de tractores agrícolas,
- La situación de las microempresas en Texcoco Estado de México,
- México y El medio rural mexicano.

La meta se alcanzó al 100 por ciento de lo programado al final del ejercicio fiscal.

**Rehabilitar y/o Proporcionar Mantenimiento Preventivo y Correctivo a los Inmuebles con el Propósito de Mejorar la Calidad de la Infraestructura Física.** Se realizaron las siguientes acciones en los inmuebles. Se dio mantenimiento general durante el segundo trimestre, se construyó un filtro para la captación de agua pluvial proveniente del circuito exterior mexiquense para a las cisternas de la UPTex. Finalmente en el tercer trimestre se reparó y pintó el edificio de docencia y talleres.

La meta se alcanzó al 100 por ciento al final de ejercicio fiscal.

## 02 05 06 01 GESTIÓN DE LAS POLÍTICAS EDUCATIVAS

### 02 05 06 01 02 04 VINCULACIÓN CON EL SECTOR PRODUCTIVO

**Atender Estudiantes en Educación Dual para Desarrollar Aptitudes y Habilidades en Unidades Económicas.** La Educación Dual busca la vinculación de la teoría y la práctica, integrando al estudiante en la empresa para desarrollar sus competencias profesionales, al tiempo que desarrolla competencias genéricas y disciplinares a fin de lograr una educación integral en el sector productivo. La meta anual para el 2022, se programó con 50. De estos 15 fueron de la Licenciatura en Comercio Internacional y Aduanas, 11 de la Licenciatura de Administración y Gestión Empresarial, 8 de la Ingeniería en Sistemas Computacionales, 6 de Ingeniería en Electrónica y Telecomunicaciones, y 7 de la Ingeniería Robótica. Logrando al cierre del ejercicio 94 por ciento la meta alcanzando 47 alumnos.

**Contactar Egresados en Educación Superior para Identificar su Situación Profesional.** La meta programada para el ejercicio 2022 fue de 180 egresados a contactar. Durante el tercer trimestre, se contactaron a 60 egresados de los cuales 5 de Ingeniería en Electrónica y Telecomunicaciones, 7 de Ingeniería Robótica, 3 Ingeniería en Sistemas Computacionales, 4 Licenciatura en Administración y Gestión de PyMES, 9 Licenciatura en Comercio Internacional y Aduanas y 32 de Licenciatura en Administración y Gestión Empresarial. Finalmente, en cuarto trimestre se contactaron 12 de la Ingeniería en electrónica y Telecomunicaciones, 12 de la Ingeniería en Sistemas Computacionales, 18 de Ingeniería en Robótica, 8 de la Licenciatura en Administración y Gestión de PYMES, 50 de la Licenciatura en Administración y Gestión Empresarial y 20 de la Licenciatura en Comercio Internacional y Aduanas. Lo anterior refleja congruencia con lo programado y alcanzado con un 100 por ciento.

**Impulsar la Internacionalización de la Institución para Fortalecer la Calidad entre la Comunidad Educativa.** La internacionalización programada fue de 30 estudiantes para el cuarto trimestre, para lo cual se realizó de manera virtual con el Dr. José U. Toledo brindó una plática en torno al tema para hacer estancias académicas en Estados Unidos de América. La reunión fue totalmente en idioma inglés. La meta se alcanzó al 100 por ciento de lo calendarizado.

**Operar Convenios con los Sectores, Público, Privado y Social para Fortalecer los Lazos de Colaboración Institucional.** En el ejercicio 2022 se programó una meta de 14 convenios, alcanzando 15 firmados con el sector público, privado y social. Los convenios firmados fueron los siguientes: Empresa Mega Label, Empresa Beauty Natural Body and Company, Empresa Transred, Empresa Ingredientes naturales, Politex, Poliductos y corrugados de Texcoco, Convenio de la red de patentamiento del Estado de México, GO&DO Logistics, Convenio BIS, Productos químicos y pinturas S.A de C.V, CIA SHERWILLIAMS S.A de C.V, Oznay refacciones, convenio PROFINA S.A de C.V, Escuela de Aduanas, Secretaría de Campo para apertura de espacios en Educación Dual, estancias y estadías, y la empresa Agribest para espacios en actividades de Educación Dual, estancias, estadías y servicio social. Esta meta fue alcanzada satisfactoriamente en 107.1 por ciento de lo programado.

**Realizar Acciones de Vinculación y Extensión que Permitan Establecer Lazos de Colaboración con los Sectores Público, Privado y Social.** Para este ejercicio, se programaron 32 acciones. Durante primer trimestre fueron las siguientes: Visita en la empresa Mega Label, Visita a la empresa Zapata camiones S.A de C.V, Reunión virtual con la empresa VIMEK Transportes, Reunión virtual del programa Delfin, Reunión virtual del CONACES, Reunión virtual con la empresa Coppel, Reunión virtual de bolsa de empleo, Reunión virtual con el COMECYT. Para segundo trimestre se realizaron las siguientes acciones: Reunión de comité de CONIES, Segunda sesión CIEEM COPARMEX, Reunión de becas COMECYT, Reunión Zapara camiones S.A de C.V, Quinta sesión consejo social, Curso de marketing, tercera sesión COPARMEX, Talle de buscadores de empleo, Reunión del comité técnico de CONIES. Para tercer trimestre se tuvo la visita a la empresa Oznay Refacciones, así como la tercera Asamblea del Consejo Técnico del Programa Delfin, Visita a la empresa Sherwin Williams, Sexta Sesión del Consejo Social, Participación del Congreso Internacional del XXVII Verano de la Investigación Científica y Tecnológica del Pacífico 2022, Reunión de consejeros técnicos del programa Delfin, Reunión de enlaces COMECYT para la iniciativa TECNOLOCHICAS, Reunión con empresarios de Texcoco. Finalmente para el cuarto trimestre se tuvo la apertura de la Iniciativa Tecnolochicas, se realizó la capacitación con el apoyo de

Fundación Televisa, Reunión presencial CONIES con el objetivo de llevar a cabo la primera etapa de evaluación de proyectos participantes, Reunión con la escuela de idiomas AENFIS, para conocer información sobre la institución y dar seguimiento a firma de convenio, Reunión comité directivo CONIES, para dar seguimiento a temas relativos a la logística del evento, así como la autorización por parte de rectores del evento, Reunión comité directivo CONIES con el objetivo de dar seguimiento a la logística del evento así como la presentación del trabajo realizado a los rectores, visita al CETIS 141 con el propósito de difundir la oferta educativa de la UPTex, Reunión comité DELFIN con universidades de Estados Unidos, para la Gestión de firma de convenio con escuelas de otro país. Se alcanzó el 100 por ciento al cierre del ejercicio 2022.

## 02 05 06 02 MODERNIZACIÓN DE LA EDUCACIÓN

### 02 05 06 02 01 01 FORTALECIMIENTO DE LA CALIDAD EDUCATIVA

#### **Impartir el Idioma Inglés a los Estudiantes en Educación Superior para el Desarrollo de Competencias.**

Esta meta mantiene una relación directamente proporcional, a la meta de "Atender a la Matrícula de Educación Superior Universitaria" debido a que el idioma inglés es una asignatura obligatoria en los planes y programas académicos de la UPTEX. En este sentido la meta programada fue atender un número de 2 mil 40 estudiantes de los cuales se atendieron 2 mil 113, por lo que se alcanzó la meta programada con un 103.6 por ciento.

**Impulsar la Participación de Estudiantes de Educación Superior en Procesos de Certificación en el Idioma Inglés para el Desarrollo de Competencias.** Se programaron 160 alumnos a certificar, por lo que la meta se logró con 160 alumnos certificados ITP. La meta se cumplió al 100 por ciento al cierre del ejercicio.

### 02 05 06 02 01 04 TECNOLOGÍA APLICADA A LA EDUCACIÓN

**Destinar Equipo de Cómputo al Proceso de Enseñanza-Aprendizaje en Educación Superior para el Desarrollo de las Habilidades Digitales.** Se programó destinar 300 equipos de cómputo, prorrateados en los tres últimos trimestres con 100 cada uno. Para el segundo trimestre se dio mantenimiento general a 100 equipos de cómputo de los 3 laboratorios. Durante el tercer trimestre se realizó la instalación de antivirus, actualización de software y mantenimiento preventivos a 100 equipos de cómputo. Finalmente en el cuarto trimestre se dio mantenimiento preventivo a los equipos de cómputo de los laboratorios de idiomas I y II, así como a los equipos del Departamento de Recursos Financieros. Por lo anterior esta meta se alcanzó al 100 por ciento cumpliéndose en tiempo y forma.

**Impulsar la Participación de Estudiantes en Procesos de Certificación en el Uso de Tecnologías del Aprendizaje, Conocimiento, Información y Comunicación para el Desarrollo de Competencias y Habilidades.** Para esta meta se programaron 200 alumnos, Durante el segundo trimestre 60 de ellos fueron en Análisis y Presentación de Datos en Excel. En tercer trimestre se certificaron 70 estudiantes de los cuales 40 en Análisis y Presentación de Datos en Excel, 30 en Certificación SOLIDWORS. Finalmente, en cuarto trimestre 70 estudiantes con el Certificación de fundamentos de Marketing Digital. La meta se cumplió al 100 por ciento.

### 02 05 06 02 01 05 CONVIVENCIA ESCOLAR SIN VIOLENCIA

**Realizar Acciones para la Prevención de la Violencia Escolar en Educación Superior.** Se programó realizar 17 acciones de prevención de la violencia escolar, de las cuales se desarrollaron las siguientes. Durante primer trimestre se realizó seguimiento a Día Naranja, Los estudiantes de la UPTex asistieron a la Conmemoración del Día de la Mujer en el Centro Cultural Mexiquense Bicentenario, Conmemoración del Día de la Mujer en redes sociales. Para segundo trimestre Día Naranja, Conmemoración del Día del Estudiante, reunión para llevar a cabo el proyecto de Corredor Universitario Seguro. Durante tercer trimestre se realizó el Foro para la seguridad universitaria por el comandante operativo regional de la Secretaría de Seguridad del Estado de México. Se impartió el Foro prevención de la violencia contra las mujeres de la comunidad estudiantil, seguimiento a día naranja, Inauguración del Corredor Universitario Seguro. Para el cuarto trimestre se llevó a cabo la Feria del empleo con objetivo de ayudar a los Estudiantes donde se dispone de opciones de empleo de manera incluyente, Conferencia de Relaciones de parejas positivas, se impartió el taller "Los derechos humanos de la

niñas, niños y adolescentes en la familia”, plática sobre el “Manejo de las emociones y el estrés” y seguimiento a Día Naranja. Esta meta se alcanzó al 100 por ciento.

**Realizar Acciones para la Igualdad de Trato y Oportunidades.** Se programó un número de 17 acciones de equidad de género. Para el primer trimestre se realizaron publicaciones en apoyo a niñas y niños con discapacidad, PRESEA, Bolsa de trabajo UPTex con perspectiva de género, Día de la cero discriminación. Para segundo trimestre se la plática “La discriminación como un amigo invisible”, la entrega de reconocimientos a los mejores promedios resaltando el esfuerzo de los jóvenes y su potencial, inauguración de murales en el Centro Cultural Mexiquense Bicentenario con el tema a implementar la ausencia de toda discriminación y libertad de expresión, se impartió el curso de “Equidad de Género y Valores”. Para el tercer trimestre se llevó a cabo el Taller de “Uso responsable de las Redes Sociales”, apoyo para la labor de recolectar mil tapitas con el fin de ayudar a cubrir el costo del tratamiento integral de niños con cáncer, Segundo Festival de MÚSICA en el CCMB, “Impartición y manejo de un extintor”, por parte de protección civil orientado a mujeres. Para cuarto trimestre, la UPTex participo en el taller titulado “La familia que queremos, caminar hacia la igualdad”, platica sobre los Casos de Éxito, conferencia “El futuro es ahora”, la ponencia “Alianzas Estrategias” en la UPTex. Esta meta se alcanzó al 100 por ciento.

Universidad Politécnica de Texcoco Avance Operativo - Programático y Presupuestal Enero - Diciembre de 2022																
FIN	FUN	SF	PP	SP	Pr	DESCRIPCIÓN	M E T A S				PRESUPUESTO 2022 (Miles de Pesos)					
							UNIDAD DE MEDIDA	PROGR-MADO	ALCAN-ZADO	AVANCE %	AUTORIZADO ANUAL	EJERCIDO	%			
						<b>SOCIAL</b>										
						<b>DESARROLLO SOCIAL</b>										
						<b>EDUCACIÓN</b>										
02	05	03	01			<b>EDUCACIÓN SUPERIOR</b>						72,132.9	69,377.5	96.2		
02	05	03	01	01	02	<b>EDUCACIÓN SUPERIOR UNVERSITARIA</b>						72,132.9	69,377.5	96.2		
						Atender a los Estudiantes de Nuevo Ingreso de Educación Superior para Contribuir en la Disminución de las Divergencias entre la Oferta y la Demanda Educativa	Estudiante	840	853	101.5						
						Atender la Matrícula de Educación Superior para Contribuir en la Disminución de las Divergencias entre la Oferta y la Demanda Educativa	Estudiante	2,040	2,113	103.6						
						Desarrollar Proyectos de Investigación para Atender las Necesidades de Desarrollo Tecnológico, Económico, y Social	Proyecto	17	17	100						
						Evaluar al Personal Docente con la Finalidad de Encontrar Áreas de Oportunidad para Mejorar su Desempeño	Docente	110	110	100						
						Fomentar que los Egresados se Titulen	Documento	130	122	93.8						
						Fomentar que los Estudiantes Egresen de sus Estudios de Tipo Superior en el Ciclo Escolar	Documento	180	196	108.9						
						Impulsar la Capacitación del Personal Directivo y Administrativo para el Fortalecimiento Institucional	Persona	24	24	100						
						Impulsar la Capacitación o Actualización del Personal Docente para Mejorar la Formación Académica	Docente	110	110	100						
						Lograr Certificaciones en Educación Superior para Mejorar la Calidad	Documento	1	1	100						
						Otorgar el Mobiliario y Equipo Diverso a Instalaciones y Espacios Educativos de Acuerdo a las Necesidades de la Institución	Equipo	9	9	100						
						Realizar Acciones de Formación Integral, para Desarrollar Capacidades, Valores y Habilidades Profesionales	Acción	22	22	100						
						Realizar Acciones para Fomentar una Cultura Emprendedora	Acción	20	20	100						
						Realizar la Publicación de Documentos Derivados de la Investigación para su Divulgación	Publicación	17	17	100						
						Rehabilitar y/o Proporcionar Mantenimiento Preventivo y Correctivo a los Inmuebles con el Propósito de Mejorar la Calidad de la Infraestructura Física	Inmueble	3	3	100						



U P TEX

FIN	FUN	SF	PP	SP	Pr	DESCRIPCIÓN	M E T A S				PRESUPUESTO 2022 (Miles de Pesos)		
							UNIDAD DE MEDIDA	PROGR-MADO	ALCAN-ZADO	AVANCE %	AUTORIZADO ANUAL	EJERCIDO	%
02	05	06	01			<b>GESTIÓN DE LAS POLÍTICAS EDUCATIVAS</b>					260.6	233.4	89.6
02	05	06	01	02	04	<b>VINCULACIÓN CON EL SECTOR PRODUCTIVO</b>					260.6	233.4	89.6
						Atender Estudiantes en Educación Dual para Desarrollar Aptitudes y Habilidades en Unidades Económicas	Estudiante	50	47	94			
						Contactar Egresados en Educación Superior para Identificar su Situación Profesional	Egresado	180	180	100			
						Impulsar la Internacionalización de la Institución para Fortalecer la Calidad entre la Comunidad Educativa	Persona	30	30	100			
						Operar Convenios con los Sectores, Público, Privado y Social para Fortalecer los Lazos de Colaboración Institucional	Convenio	14	15	107.1			
						Realizar Acciones de Vinculación y Extensión que Permitan Establecer Lazos de Colaboración con los Sectores Público, Privado y Social	Acción	32	32	100			
02	05	06	02			<b>MODERNIZACIÓN DE LA EDUCACIÓN</b>					2,348.2	2,138.8	91.1
02	05	06	02	01	01	<b>FORTALECIMIENTO DE LA CALIDAD EDUCATIVA</b>					1,529.7	1,320.3	86.3
						Impartir el Idioma Inglés a los Estudiantes en Educación Superior para el Desarrollo de Competencias	Estudiante	2,040	2,113	103.6			
						Impulsar la Participación de Estudiantes de Educación Superior en Procesos de Certificación en el Idioma Inglés para el Desarrollo de Competencias	Estudiante	160	160	100			
02	05	06	02	01	04	<b>TECNOLOGÍA APLICADA A LA EDUCACIÓN</b>					598.9	598.9	100.0
						Destinar Equipo de Cómputo al Proceso de Enseñanza-Aprendizaje en Educación Superior para el Desarrollo de las Habilidades Digitales	Equipo de Cómputo	300	300	100			
						Impulsar la Participación de Estudiantes en Procesos de Certificación en el Uso de Tecnologías del Aprendizaje, Conocimiento, Información y Comunicación para el Desarrollo de Competencias y Habilidades	Estudiante	200	200	100			
02	05	06	02	01	05	<b>CONVIVENCIA ESCOLAR SIN VIOLENCIA</b>					219.6	219.6	100.0
						Realizar Acciones para la Prevención de la Violencia Escolar en Educación Superior	Acción	17	17	100			
						Realizar Acciones para la Igualdad de Trato y Oportunidades	Acción	17	17	100			
						<b>GOBIERNO CAPAZ Y RESPONSABLE</b>							
						<b>OTROS NO CLASIFICADOS EN FUNCIONES ANTERIORES</b>							
						<b>ADEUDOS DE EJERCICIOS FISCALES ANTERIORES</b>							
04	04	01	01			<b>PREVISIÓN PARA EL PAGO DE ADEUDOS DE EJERCICIOS FISCALES ANTERIORES</b>					798.4	798.4	100.0
04	04	01	01	01	01	<b>PASIVOS DERIVADOS DE EROGACIONES DEVENGADAS Y PENDIENTES DE EJERCICIOS ANTERIORES</b>					798.4	798.4	100.0
						Registrar el Pagos de Adeudos de Ejercicios Fiscales Anteriores	Documento	1	1	100			
<b>T O T A L</b>											<b>75,540.1</b>	<b>72,548.1</b>	<b>96.0</b>
											-----	-----	



# ANEXOS ESTABLECIDOS EN DIFERENTES ORDENAMIENTOS



Relación de Bienes Inmuebles que Componen el Patrimonio  
Cuenta Pública 2022  
(Miles de Pesos)

Ente Público: Universidad Politécnica de Texcoco

Código	Descripción de Bienes Inmuebles	* Valor en Libros
	Edificios No Habitacionales	53,384.9
	Construcciones en Proceso	19,955.7
	T O T A L	73,340.6

Relación de Bienes Muebles que Componen el Patrimonio  
Cuenta Pública 2022  
(Miles de Pesos)

Ente Público: Universidad Politécnica de Texcoco

Código	Descripción de Bienes Muebles	Valor en Libros
	Mobiliario y Equipo de Administración	16,305.2
	Mobiliario y Equipo Educativo y Recreativo	6,866.1
	Equipo e Instrumental Médico y de Laboratorio	38.2
	Vehículos y Equipo de Transporte	2,091.8
	Maquinaria, Otros Equipos y Herramientas	2,600.8
	T O T A L	27,902.1

**Universidad Politécnica de Texcoco**  
**Cuenta Pública 2022**  
**Relación de Cuentas Bancarias Productivas Específicas**

Fondo, Programa o Convenio	Datos de la Cuenta Bancaria	
	Institución Bancaria	Número de Cuentas *
Recursos Federales Concentradora	BBVA	940
Recursos Propios	BBVA	273
Recursos Propios	BBVA	558
Recurso COMECyT 2021 (Mujeres Científicas).	BBVA	784
Recursos Estatales 2022.	BBVA	113
Recursos Federales 2022.	BBVA	091
Recursos F.A.M. 2022	BBVA	603

FORMATOS PARA EL CUMPLIMIENTO  
DE LA LEY DE DISCIPLINA FINANCIERA  
DE LAS ENTIDADES FEDERATIVAS  
Y LOS MUNICIPIOS





Universidad Politécnica de Texcoco Estado de Situación Financiera Detallado - LDF Al 31 de Diciembre de 2022 y 2021 (Cifras en Mlles de Pesos)					
Concepto	2022	2021	Concepto	2022	2021
<b>ACTIVO</b>			<b>PASIVO</b>		
<b>Activo Circulante</b>			<b>Pasivo Circulante</b>		
a. Efectivo y Equivalentes (a=a1+a2+a3+a4+a5+a6+a7)	1,342.8	626.5	a. Cuentas por Pagar a Corto Plazo (a=a1+a2+a3+a4+a5+a6+a7+a8+a9)	15,557.2	798.4
a1) Efectivo			a1) Servicios Personales por Pagar a Corto Plazo		
a2) Bancos/Tesorería	1,342.8	626.5	a2) Proveedores por Pagar a Corto Plazo	14,016.3	137.8
a3) Bancos/Dependencias y Otros			a3) Contratistas por Obras Públicas por Pagar a Corto Plazo		
a4) Inversiones Temporales (Hasta 3 meses)			a4) Participaciones y Aportaciones por Pagar a Corto Plazo		
a5) Fondos con Afectación Específica			a5) Transferencias Otorgadas por Pagar a Corto Plazo		
a6) Depósitos de Fondos de Terceros en Garantía y/o Administración			a6) Intereses, Comisiones y Otros Gastos de la Deuda Pública por Pagar a Corto Plazo		
a7) Otros Efectivos y Equivalentes			a7) Retenciones y Contribuciones por Pagar a Corto Plazo	710.3	589.9
<b>b. Derechos a Recibir Efectivo o Equivalentes (b=b1+b2+b3+b4+b5+b6+b7)</b>	<b>14,678.3</b>	<b>6.3</b>	a8) Devoluciones de la Ley de Ingresos por Pagar a Corto Plazo		
b1) Inversiones Financieras de Corto Plazo	14,675.7	0.4	a9) Otras Cuentas por Pagar a Corto Plazo	830.6	70.7
b2) Cuentas por Cobrar a Corto Plazo			b. Documentos por Pagar a Corto Plazo (b=b1+b2+b3)	<b>0.0</b>	<b>0.0</b>
b3) Deudores Diversos por Cobrar a Corto Plazo	2.6	5.9	b1) Documentos Comerciales por Pagar a Corto Plazo		
b4) Ingresos por Recuperar a Corto Plazo			b2) Documentos con Contratistas por Obras Públicas por Pagar a Corto Plazo		
b5) Deudores por Anticipos de la Tesorería a Corto Plazo			b3) Otros Documentos por Pagar a Corto Plazo		
b6) Préstamos Otorgados a Corto Plazo			c. Porción a Corto Plazo de la Deuda Pública a Largo Plazo (c=c1+c2)	<b>0.0</b>	<b>0.0</b>
b7) Otros Derechos a Recibir Efectivo o Equivalentes a Corto Plazo			c1) Porción a Corto Plazo de la Deuda Pública		
<b>c. Derechos a Recibir Bienes o Servicios (c=c1+c2+c3+c4+c5)</b>	<b>0.0</b>	<b>0.0</b>	c2) Porción a Corto Plazo de Arrendamiento Financiero		
c1) Anticipo a Proveedores por Adquisición de Bienes y Prestación de Servicios a Corto Plazo			d. Títulos y Valores a Corto Plazo		
c2) Anticipo a Proveedores por Adquisición de Bienes Inmuebles y Muebles a Corto Plazo			e. Pasivos Diferidos a Corto Plazo (e=e1+e2+e3)	<b>0.0</b>	<b>0.0</b>
c3) Anticipo a Proveedores por Adquisición de Bienes Intangibles a Corto Plazo			e1) Ingresos Cobrados por Adelantado a Corto Plazo		
c4) Anticipo a Contratistas por Obras Públicas a Corto Plazo			e2) Intereses Cobrados por Adelantado a Corto Plazo		
c5) Otros Derechos a Recibir Bienes o Servicios a Corto Plazo			e3) Otros Pasivos Diferidos a Corto Plazo		
<b>d. Inventarios (d=d1+d2+d3+d4+d5)</b>	<b>0.0</b>	<b>0.0</b>	f. Fondos y Bienes de Terceros en Garantía y/o Administración a Corto Plazo (f=f1+f2+f3+f4+f5+f6)	<b>0.0</b>	<b>0.0</b>
d1) Inventario de Mercancías para Venta			f1) Fondos en Garantía a Corto Plazo		
d2) Inventario de Mercancías Terminadas			f2) Fondos en Administración a Corto Plazo		
d3) Inventario de Mercancías en Proceso de Elaboración			f3) Fondos Contingentes a Corto Plazo		
d4) Inventario de Materias Primas, Materiales y Suministros para Producción			f4) Fondos de Fideicomisos, Mandatos y Contratos Análogos a Corto Plazo		
d5) Bienes en Tránsito			f5) Otros Fondos de Terceros en Garantía y/o Administración a Corto Plazo		
<b>e. Almacenes</b>			f6) Valores y Bienes en Garantía a Corto Plazo		
<b>f. Estimación por Pérdida o Deterioro de Activos Circulantes (f=f1+f2)</b>	<b>0.0</b>	<b>0.0</b>	g. Provisiones a Corto Plazo (g=g1+g2+g3)	<b>0.0</b>	<b>0.0</b>
f1) Estimaciones para Cuentas Incobrables por Derechos a Recibir Efectivo o Equivalentes			g1) Provisión para Demandas y Juicios a Corto Plazo		
f2) Estimación por Deterioro de Inventarios			g2) Provisión para Contingencias a Corto Plazo		
<b>g. Otros Activos Circulantes (g=g1+g2+g3+g4)</b>	<b>0.0</b>	<b>0.0</b>	g3) Otras Provisiones a Corto Plazo		
g1) Valores en Garantía			h. Otros Pasivos a Corto Plazo (h=h1+h2+h3)	<b>0.0</b>	<b>0.0</b>
g2) Bienes en Garantía (excluye depósitos de fondos)			h1) Ingresos por Clasificar		
g3) Bienes Derivados de Embargos, Decomisos, Aseguramientos y Dación en Pago			h2) Recaudación por Participar		
g4) Adquisición con Fondos de Terceros			h3) Otros Pasivos Circulantes		
<b>IA. Total de Activos Circulantes (IA = a + b + c + d + e + f + g)</b>	<b>16,021.1</b>	<b>632.8</b>	<b>IIA. Total de Pasivos Circulantes (IIA = a + b + c + d + e + f + g + h)</b>	<b>15,557.2</b>	<b>798.4</b>
<b>Activo No Circulante</b>			<b>Pasivo No Circulante</b>		
a. Inversiones Financieras a Largo Plazo			a. Cuentas por Pagar a Largo Plazo		
b. Derechos a Recibir Efectivo o Equivalentes a Largo Plazo			b. Documentos por Pagar a Largo Plazo		
c. Bienes Inmuebles, Infraestructura y Construcciones en Proceso	73,340.6	53,384.9	c. Deuda Pública a Largo Plazo		
d. Bienes Muebles	27,902.1	24,999.3	d. Pasivos Diferidos a Largo Plazo		
e. Activos Intangibles			e. Fondos y Bienes de Terceros en Garantía y/o en Administración a Largo Plazo		
f. Depreciación, Deterioro y Amortización Acumulada de Bienes			f. Provisiones a Largo Plazo		
g. Activos Diferidos	-20,539.4	-18,105.4	<b>II B. Total de Pasivos No Circulantes (II B = a + b + c + d + e + f)</b>	<b>0.0</b>	<b>0.0</b>
h. Estimación por Pérdida o Deterioro de Activos no Circulantes			<b>II. Total del Pasivo (II = IIA + II B)</b>	<b>15,557.2</b>	<b>798.4</b>
i. Otros Activos no Circulantes	97.1	97.1	<b>HACIENDA PÚBLICA/PATRIMONIO</b>		
<b>IB. Total de Activos No Circulantes (IB = a + b + c + d + e + f + g + h + i)</b>	<b>80,800.4</b>	<b>60,375.9</b>	<b>IIIA. Hacienda Pública/Patrimonio Contribuido (IIIA = a + b + c)</b>	<b>19,982.1</b>	<b>19,982.1</b>
<b>I. Total del Activo (I = IA + IB)</b>	<b>96,821.5</b>	<b>61,008.7</b>	a. Aportaciones	19,982.1	19,982.1
			b. Donaciones de Capital		
			c. Actualización de la Hacienda Pública/Patrimonio		
			<b>IIIB. Hacienda Pública/Patrimonio Generado (IIIB = a + b + c + d + e)</b>	<b>61,282.2</b>	<b>40,228.2</b>
			a. Resultados del Ejercicio (Ahorro/ Desahorro)	21,246.2	-3,329.8
			b. Resultados de Ejercicios Anteriores	40,036.0	43,558.0
			c. Revalúos		
			d. Reservas		
			e. Rectificaciones de Resultados de Ejercicios Anteriores		
			<b>IIIC. Exceso o Insuficiencia en la Actualización de la Hacienda Pública/Patrimonio (IIIC=a+b)</b>	<b>0.0</b>	<b>0.0</b>
			a. Resultado por Posición Monetaria		
			b. Resultado por Tenencia de Activos no Monetarios		
			<b>III. Total Hacienda Pública/Patrimonio (III = IIIA + IIIB + IIIC)</b>	<b>81,264.3</b>	<b>60,210.3</b>
			<b>IV. Total del Pasivo y Hacienda Pública/Patrimonio (IV = II + III)</b>	<b>96,821.5</b>	<b>61,008.7</b>

CUENTA PÚBLICA DEL GOBIERNO, ORGANISMOS AUXILIARES Y AUTÓNOMOS DEL ESTADO DE MÉXICO 2022

Universidad Politécnica de Texcoco Informe Analítico de la Deuda Pública y Otros Pasivos - LDF Al 31 de Diciembre de 2021 y 2022							
Denominación de la Deuda Pública y Otros Pasivos (c)	Saldo al 31 de Diciembre de 2021 (d)	Disposiciones del Periodo (e)	Amortizaciones del Periodo (f)	Revaluaciones, Reclasificaciones y Otros Ajustes (g)	Saldo Final del Periodo (h) h=d+e-f+g	Pago de Intereses del Periodo (i)	Pago de Comisiones y demás Costos Asociados Durante el Periodo (j)
<b>1. Deuda Pública (1=A+B)</b>	0.0	0.0	0.0	0.0	0.0	0.0	
<b>A. Corto Plazo (A=a1+a2+a3)</b>	0.0	0.0	0.0	0.0	0.0	0.0	
a1) Instituciones de Crédito							
a2) Títulos y Valores							
a3) Arrendamientos Financieros							
<b>B. Largo Plazo (B=b1+b2+b3)</b>	0.0	0.0	0.0	0.0	0.0	0.0	
b1) Instituciones de Crédito							
b2) Títulos y Valores							
b3) Arrendamientos Financieros							
<b>2. Otros Pasivos</b>	798.4				15,557.2		
<b>3. Total de la Deuda Pública y Otros Pasivos (3=1+2)</b>	798.4	0.0	0.0	0.0	15,557.2		
<b>4. Deuda Contingente 1 (Informativo)</b>	0.0	0.0	0.0	0.0	0.0	0.0	
A. Deuda Contingente 1							
B. Deuda Contingente 2							
C. Deuda Contingente XX							
<b>5. Valor de Instrumentos Bono Cupón Cero 2 (Informativo)</b>	0.0	0.0	0.0	0.0	0.0	0.0	
A. Instrumento Bono Cupón Cero 1							
B. Instrumento Bono Cupón Cero 2							
C. Instrumento Bono Cupón Cero XX							

1 Se refiere a cualquier Financiamiento sin fuente o garantía de pago definida, que sea asumida de manera solidaria o subsidiaria por las Entidades Federativas con sus Municipios, organismos descentralizados y empresas de participación estatal mayoritaria y fideicomisos, locales o municipales, y por los Municipios con sus respectivos organismos descentralizados y empresas de participación municipal mayoritaria.

2 Se refiere al valor del Bono Cupón Cero que respalda el pago de los créditos asociados al mismo (Activo).

Obligaciones a Corto Plazo (k)	Monto Contratado (l)	Plazo Pactado (m)	Tasa de Interés (n)	Comisiones y Costos Relacionados (o)	Tasa Efectiva (p)
<b>6. Obligaciones a Corto Plazo (Informativo)</b>					
A. Crédito 1					
B. Crédito 2					
C. Crédito XX					

Universidad Politécnica de Texcoco Informe Analítico de Obligaciones Diferentes de Financiamientos Al 31 de Diciembre de 2022 (Miles de Pesos)										
Denominación de las Obligaciones Diferentes de Financiamiento (c)	Fecha del Contrato (d)	Fecha de Inicio de Operación del Proyecto (e)	Fecha de Vencimiento (f)	Monto de la Inversión Pactado (g)	Plazo Pactado (h)	Monto Promedio Mensual del Pago de la Contraprestación (i)	Monto Promedio Mensual del Pago de la Contraprestación Correspondiente al Pago de Inversión (j)	Monto Pagado de la Inversión al XX de XXXX de 20XN (k)	Monto Pagado de la Inversión Actualizado al XX de XXXX de 20XN (l)	Saldo Pendiente por Pagar de la Inversión al XX de XXXX de 20XN (m = g - l)
<b>A. Asociaciones Público Privadas (APP's) (A=a+b+c+d)</b>				0.0		0.0	0.0			0.0
a) APP 1										0.0
b) APP 2										0.0
c) APP 3										0.0
d) APP XX										0.0
<b>B. Otros Instrumentos (B=a+b+c+d)</b>				0.0		0.0	0.0			0.0
a) Otro Instrumento 1										0.0
b) Otro Instrumento 2										0.0
c) Otro Instrumento 3										0.0
d) Otro Instrumento XX										0.0
<b>C. Total de Obligaciones Diferentes de Financiamiento (C=A+B)</b>				0.0		0.0	0.0			0.0

**Universidad Politécnica de Texcoco**  
**Balance Presupuestario**  
**Del 1 de Enero al 31 de Diciembre de 2022**  
**(Miles de Pesos)**

Concepto	Estimado / Aprobado	Devengado	Recaudado / Pagado
<b>A. Ingresos Totales (A = A1+A2+A3)</b>	<b>73,386.3</b>	<b>88,679.7</b>	<b>88,679.7</b>
A1. Ingresos de Libre Disposición	45,386.3	45,122.5	45,122.5
A2. Transferencias Federales Etiquetadas	28,000.0	28,000.0	28,000.0
A3. Financiamiento Neto		15,557.2	15,557.2
<b>B. Egresos Presupuestarios<sup>1</sup> (B = B1+B2)</b>	<b>73,386.3</b>	<b>72,548.1</b>	<b>58,251.3</b>
B1. Gasto No Etiquetado (sin incluir Amortización de la Deuda Pública)	45,386.3	44,548.1	44,493.6
B2. Gasto Etiquetado (sin incluir Amortización de la Deuda Pública)	28,000.0	28,000.0	13,757.7
<b>C. Remanentes del Ejercicio Anterior (C = C1 + C2)</b>	<b>0.0</b>	<b>626.5</b>	<b>626.5</b>
C1. Remanentes de Ingresos de Libre Disposición Aplicados en el Período		626.5	626.5
C2. Remanentes de Transferencias Federales Etiquetadas Aplicados en el Período			
<b>I. Balance Presupuestario (I = A – B + C)</b>	<b>0.0</b>	<b>16,758.1</b>	<b>31,054.9</b>
<b>II. Balance Presupuestario sin Financiamiento Neto (II = I - A3)</b>	<b>0.0</b>	<b>1,200.9</b>	<b>15,497.7</b>
<b>III. Balance Presupuestario sin Financiamiento Neto y sin Remanentes del Ejercicio Anterior (III= II - C)</b>	<b>0.0</b>	<b>574.4</b>	<b>14,871.2</b>
Concepto	Aprobado	Devengado	Pagado
<b>E. Intereses, Comisiones y Gastos de la Deuda (E = E1+E2)</b>	<b>0.0</b>	<b>0.0</b>	<b>0.0</b>
E1. Intereses, Comisiones y Gastos de la Deuda con Gasto No Etiquetado			
E2. Intereses, Comisiones y Gastos de la Deuda con Gasto Etiquetado			
<b>IV. Balance Primario (IV = III + E)</b>	<b>0.0</b>	<b>574.4</b>	<b>14,871.2</b>
Concepto	Estimado/ Aprobado	Devengado	Recaudado / Pagado
<b>F. Financiamiento (F = F1 + F2)</b>	<b>0.0</b>	<b>0.0</b>	<b>0.0</b>
F1. Financiamiento con Fuente de Pago de Ingresos de Libre Disposición			
F2. Financiamiento con Fuente de Pago de Transferencias Federales Etiquetadas			
<b>G. Amortización de la Deuda (G = G1 + G2)</b>	<b>0.0</b>	<b>0.0</b>	<b>0.0</b>
G1. Amortización de la Deuda Pública con Gasto No Etiquetado			
G2. Amortización de la Deuda Pública con Gasto Etiquetado			
<b>A3. Financiamiento Neto (A3 = F – G)</b>	<b>0.0</b>	<b>0.0</b>	<b>0.0</b>
Concepto	Estimado/ Aprobado	Devengado	Recaudado / Pagado
A1. Ingresos de Libre Disposición	45,386.3	45,122.5	45,122.5
<b>A3.1 Financiamiento Neto con Fuente de Pago de Ingresos de Libre Disposición (A3.1 = F1 – G1)</b>	<b>0.0</b>	<b>15,557.2</b>	<b>0.0</b>
F1. Financiamiento con Fuente de Pago de Ingresos de Libre Disposición		15,557.2	
G1. Amortización de la Deuda Pública con Gasto No Etiquetado			
<b>B1. Gasto No Etiquetado (sin incluir Amortización de la Deuda Pública)</b>	<b>45,386.3</b>	<b>44,548.1</b>	<b>44,493.6</b>
C1. Remanentes de Ingresos de Libre Disposición Aplicados en el Período		626.5	626.5
<b>V. Balance Presupuestario de Recursos Disponibles (V = A1 + A3.1 – B1 + C1)</b>	<b>0.0</b>	<b>16,758.1</b>	<b>1,255.4</b>
<b>VI. Balance Presupuestario de Recursos Disponibles sin Financiamiento Neto (VI = V – A3.1)</b>	<b>0.0</b>	<b>1,200.9</b>	<b>1,255.4</b>
Concepto	Estimado/ Aprobado	Devengado	Recaudado / Pagado
A2. Transferencias Federales Etiquetadas	28,000.0	28,000.0	28,000.0
<b>A3.2 Financiamiento Neto con Fuente de Pago de Transferencias Federales Etiquetadas (A3.2 = F2 – G2)</b>	<b>0.0</b>	<b>0.0</b>	<b>0.0</b>
F2. Financiamiento con Fuente de Pago de Transferencias Federales Etiquetadas			
G2. Amortización de la Deuda Pública con Gasto Etiquetado			
B2. Gasto Etiquetado (sin incluir Amortización de la Deuda Pública)	28,000.0	28,000.0	13,757.7
C2. Remanentes de Transferencias Federales Etiquetadas Aplicados en el Período			
<b>VII. Balance Presupuestario de Recursos Etiquetados (VII = A2 + A3.2 – B2 + C2)</b>	<b>0.0</b>	<b>0.0</b>	<b>14,242.3</b>
<b>VIII. Balance Presupuestario de Recursos Etiquetados sin Financiamiento Neto (VIII = VII – A3.2)</b>	<b>0.0</b>	<b>0.0</b>	<b>14,242.3</b>

Universidad Politécnica de Texcoco						
Estado Analítico de Ingresos Detallado - LDF						
Del 1 de Enero al 31 de Diciembre de 2022						
(Miles de Pesos)						
Concepto	Ingreso					Diferencia
	Estimado	Ampliaciones/ (Reducciones)	Modificado	Devengado	Recaudado	
<b>Ingresos de Libre Disposición</b>						
A. Impuestos			0.0			0.0
B. Cuotas y Aportaciones de Seguridad Social			0.0			0.0
C. Contribuciones de Mejoras			0.0			0.0
D. Derechos			0.0			0.0
E. Productos			0.0	533.1	533.1	533.1
F. Aprovechamientos			0.0			0.0
G. Ingresos por Ventas de Bienes y Servicios	18,355.3	-14,726.1	3,629.2	897.3	897.3	-17,458.0
<b>H. Participaciones</b>	<b>0.0</b>	<b>0.0</b>	<b>0.0</b>	<b>0.0</b>	<b>0.0</b>	<b>0.0</b>
<b>(H=h1+h2+h3+h4+h5+h6+h7+h8+h9+h10+h11)</b>						
h1) Fondo General de Participaciones			0.0			0.0
h2) Fondo de Fomento Municipal			0.0			0.0
h3) Fondo de Fiscalización y Recaudación			0.0			0.0
h4) Fondo de Compensación			0.0			0.0
h5) Fondo de Extracción de Hidrocarburos			0.0			0.0
h6) Impuesto Especial Sobre Producción y Servicios			0.0			0.0
h7) 0.136% de la Recaudación Federal Participable			0.0			0.0
h8) 3.17% Sobre Extracción de Petróleo			0.0			0.0
h9) Gasolinas y Diesel			0.0			0.0
h10) Fondo del Impuesto Sobre la Renta			0.0			0.0
h11) Fondo de Estabilización de los Ingresos de las Entidades Federativas			0.0			0.0
I. Incentivos Derivados de la Colaboración Fiscal (I=i1+i2+i3+i4+i5)	0.0	0.0	0.0	0.0	0.0	0.0
i1) Tenencia o Uso de Vehículos			0.0			0.0
i2) Fondo de Compensación ISAN			0.0			0.0
i3) Impuesto Sobre Automóviles Nuevos			0.0			0.0
i4) Fondo de Compensación de Repesos-Intermedios			0.0			0.0
i5) Otros Incentivos Económicos			0.0			0.0
<b>J. Transferencias</b>	<b>27,031.0</b>	<b>16,081.5</b>	<b>43,112.5</b>	<b>44,318.6</b>	<b>44,318.6</b>	<b>17,287.6</b>
K. Convenios	0.0	0.0	0.0	0.0	0.0	0.0
k1) Otros Convenios y Subsidios			0.0			0.0
<b>L. Otros Ingresos de Libre Disposición (L=l1+l2)</b>	<b>0.0</b>	<b>0.0</b>	<b>0.0</b>	<b>0.0</b>	<b>0.0</b>	<b>0.0</b>
l1) Participaciones en Ingresos Locales			0.0			0.0
l2) Otros Ingresos de Libre Disposición			0.0			0.0
<b>I. Total de Ingresos de Libre Disposición</b>	<b>45,386.3</b>	<b>1,355.4</b>	<b>46,741.7</b>	<b>45,749.0</b>	<b>45,749.0</b>	<b>362.7</b>
<b>(I=A+B+C+D+E+F+G+H+I+J+K+L)</b>						
<b>Ingresos Excedentes de Ingresos de Libre Disposición</b>			<b>0.0</b>			<b>0.0</b>
<b>Transferencias Federales Etiquetadas</b>			<b>0.0</b>			<b>0.0</b>
<b>A. Aportaciones (A=a1+a2+a3+a4+a5+a6+a7+a8)</b>	<b>28,000.0</b>	<b>0.0</b>	<b>28,000.0</b>	<b>28,000.0</b>	<b>28,000.0</b>	<b>0.0</b>
a1) Fondo de Aportaciones para la Nomina Educativa y Gasto Operativo			0.0			0.0
a2) Fondo de Aportaciones para los Servicios de Salud			0.0			0.0
a3) Fondo de Aportaciones para la Infraestructura Social			0.0			0.0
a4) Fondo de Aportaciones para el Fortalecimiento de los Municipios y de las Demarcaciones Territoriales del Distrito Federal			0.0			0.0
a5) Fondo de Aportaciones Múltiples	28,000.0		28,000.0	28,000.0	28,000.0	0.0
a6) Fondo de Aportaciones para la Educación Tecnológica y de Adultos			0.0			0.0
a7) Fondo de Aportaciones para la Seguridad Pública de los Estados y del Distrito Federal			0.0			0.0
a8) Fondo de Aportaciones para el Fortalecimiento de las Entidades Federativas			0.0			0.0
<b>B. Convenios (B=b1+b2+b3+b4)</b>	<b>0.0</b>	<b>0.0</b>	<b>0.0</b>	<b>0.0</b>	<b>0.0</b>	<b>0.0</b>
b1) Convenios de Protección Social en Salud			0.0			0.0
b2) Convenios de Descentralización			0.0			0.0
b3) Convenios de Reasignación			0.0			0.0
b4) Otros Convenios y Subsidios			0.0			0.0
<b>C. Fondos Distintos de Aportaciones (C=c1+c2)</b>	<b>0.0</b>	<b>0.0</b>	<b>0.0</b>	<b>0.0</b>	<b>0.0</b>	<b>0.0</b>
c1) Fondo para Entidades Federativas y Municipios Productores de Hidrocarburos			0.0			0.0
c2) Fondo Minero			0.0			0.0
D. Transferencias, Subsidios y Subvenciones, y Pensiones y Jubilaciones			0.0			0.0
E. Otras Transferencias Federales Etiquetadas			0.0			0.0
<b>II. Total de Transferencias Federales Etiquetadas (II = A + B + C + D + E)</b>	<b>28,000.0</b>	<b>0.0</b>	<b>28,000.0</b>	<b>28,000.0</b>	<b>28,000.0</b>	<b>0.0</b>
<b>III. Ingresos Derivados de Financiamientos (III = A)</b>	<b>0.0</b>	<b>798.4</b>	<b>798.4</b>	<b>15,557.2</b>	<b>15,557.2</b>	<b>15,557.2</b>
A. Ingresos Derivados de Financiamientos		798.4	798.4	15,557.2	15,557.2	15,557.2
<b>IV. Total de Ingresos (IV = I + II + III)</b>	<b>73,386.3</b>	<b>2,153.8</b>	<b>75,540.1</b>	<b>89,306.2</b>	<b>89,306.2</b>	<b>15,919.9</b>
<b>Datos Informativos</b>						
1. Ingresos Derivados de Financiamientos con Fuente de Pago de Ingresos de Libre Disposición			0.0			0.0
2. Ingresos Derivados de Financiamientos con Fuente de Pago de Transferencias Federales Etiquetadas			0.0			0.0
<b>3. Ingresos Derivados de Financiamientos (3 = 1 + 2)</b>	<b>0.0</b>	<b>0.0</b>	<b>0.0</b>	<b>0.0</b>	<b>0.0</b>	<b>0.0</b>

CUENTA PÚBLICA DEL GOBIERNO, ORGANISMOS AUXILIARES Y AUTÓNOMOS DEL ESTADO DE MÉXICO 2022

Universidad Politécnica de Texcoco Estado Analítico del Ejercicio del Presupuesto de Egresos Detallado Clasificación por Objeto del Gasto (Capítulo y Concepto) Del 1 de Enero al 31 de Diciembre de 2022 (Miles de Pesos)						
Concepto	Egresos					Subejercicio
	Aprobado	Ampliaciones/ (Reducciones)	Modificado	Devengado	Pagado	
<b>I. Gasto No Etiquetado (I=A+B+C+D+E+F+G+H+I)</b>	<b>46,386.3</b>	<b>2,153.8</b>	<b>47,540.1</b>	<b>44,548.1</b>	<b>44,493.6</b>	<b>2,992.0</b>
<b>A. Servicios Personales (A=a1+a2+a3+a4+a5+a6+a7)</b>	<b>29,351.6</b>	<b>894.5</b>	<b>30,246.0</b>	<b>27,998.2</b>	<b>27,998.2</b>	<b>2,247.8</b>
a1) Remuneraciones al Personal de Carácter Permanente	20,465.7	-3,068.3	17,397.4	16,538.3	16,538.3	859.1
a2) Remuneraciones al Personal de Carácter Transitorio		0.0	0.0			0.0
a3) Remuneraciones Adicionales y Especiales	4,918.1	1,367.0	6,285.1	5,245.3	5,245.3	1,039.8
a4) Seguridad Social	2,433.2	2,316.2	4,749.4	4,739.3	4,739.3	10.1
a5) Otras Prestaciones Sociales y Económicas	1,534.5	250.3	1,784.8	1,446.0	1,446.0	338.8
a6) Previsiones		0.0	0.0			0.0
a7) Pago de Estímulos a Servidores Públicos	0.0	29.3	29.3	29.3	29.3	0.0
<b>B. Materiales y Suministros (B=b1+b2+b3+b4+b5+b6+b7+b8+b9)</b>	<b>4,086.8</b>	<b>-1,124.8</b>	<b>2,962.0</b>	<b>2,876.9</b>	<b>2,876.9</b>	<b>85.1</b>
b1) Materiales de Administración, Emisión de Documentos y Artículos Oficiales	1,247.5	-359.4	888.1	870.8	870.8	17.3
b2) Alimentos y Utensilios	101.9	224.8	326.7	323.7	323.7	3.0
b3) Materias Primas y Materiales de Producción y Comercialización	0.0	0.0	0.0	0.0	0.0	0.0
b4) Materiales y Artículos de Construcción y de Reparación	2,138.1	-1,511.1	627.0	603.1	603.1	23.9
b5) Productos Químicos, Farmacéuticos y de Laboratorio	68.4	32.8	101.2	98.0	98.0	3.2
b6) Combustibles, Lubricantes y Aditivos	275.8	-49.2	226.6	221.7	221.7	4.9
b7) Vestuario, Blancos, Prendas de Protección y Artículos Deportivos	146.2	39.5	185.7	185.7	185.7	0.0
b8) Materiales y Suministros Para Seguridad	0.3	-0.3	0.0	0.0	0.0	0.0
b9) Herramientas, Refacciones y Accesorios Menores	108.6	498.1	606.7	573.9	573.9	32.8
<b>C. Servicios Generales (C=c1+c2+c3+c4+c5+c6+c7+c8+c9)</b>	<b>11,130.3</b>	<b>860.7</b>	<b>11,991.0</b>	<b>11,911.1</b>	<b>11,856.6</b>	<b>79.9</b>
c1) Servicios Básicos	1,087.7	-64.3	1,023.4	1,023.4	986.5	0.0
c2) Servicios de Arrendamiento	6.5	15.2	21.7	21.7	21.7	0.0
c3) Servicios Profesionales, Científicos, Técnicos y Otros Servicios	2,648.0	821.3	3,469.3	3,469.3	3,458.9	0.0
c4) Servicios Financieros, Bancarios y Comerciales	683.0	-260.2	422.8	422.8	422.8	0.0
c5) Servicios de Instalación, Reparación, Mantenimiento y Conservación	5,620.1	-1,180.0	4,440.1	4,440.1	4,440.1	0.0
c6) Servicios de Comunicación Social y Publicidad	165.2	-24.8	140.4	125.4	125.4	15.0
c7) Servicios de Traslado y Viáticos	70.1	107.0	177.1	177.1	177.1	0.0
c8) Servicios Oficiales	6.3	142.2	148.5	148.5	148.5	0.0
c9) Otros Servicios Generales	843.4	1,304.3	2,147.7	2,082.8	2,075.6	64.9
<b>D. Transferencias, Asignaciones, Subsidios y Otras Ayudas (D=d1+d2+d3+d4+d5+d6+d7+d8+d9)</b>	<b>817.7</b>	<b>-56.5</b>	<b>761.2</b>	<b>481.0</b>	<b>481.0</b>	<b>280.2</b>
d1) Transferencias Internas y Asignaciones al Sector Público			0.0			0.0
d2) Transferencias al Resto del Sector Público			0.0			0.0
d3) Subsidios y Subvenciones			0.0			0.0
d4) Ayudas Sociales	817.7	-56.5	761.2	481.0	481.0	280.2
d5) Pensiones y Jubilaciones			0.0			0.0
d6) Transferencias a Fideicomisos, Mandatos y Otros Análogos			0.0			0.0
d7) Transferencias a la Seguridad Social			0.0			0.0
d8) Donativos			0.0			0.0
d9) Transferencias al Exterior			0.0			0.0
<b>E. Bienes Muebles, Inmuebles e Intangibles (E=e1+e2+e3+e4+e5+e6+e7+e8+e9)</b>	<b>0.0</b>	<b>781.5</b>	<b>781.5</b>	<b>482.5</b>	<b>482.5</b>	<b>299.0</b>
e1) Mobiliario y Equipo de Administración		628.6	628.6	329.6	329.6	299.0
e2) Mobiliario y Equipo Educativo y Recreativo		5.2	5.2	5.2	5.2	0.0
e3) Equipo e Instrumental Médico y de Laboratorio		0.0	0.0	0.0	0.0	0.0
e4) Vehículos y Equipo de Transporte		0.0	0.0	0.0	0.0	0.0
e5) Equipo de Defensa y Seguridad		0.0	0.0	0.0	0.0	0.0
e6) Maquinaria, Otros Equipos y Herramientas		13.4	13.4	13.4	13.4	0.0
e7) Activos Biológicos		0.0	0.0	0.0	0.0	0.0
e8) Bienes Inmuebles		0.0	0.0	0.0	0.0	0.0
e9) Activos Intangibles		134.3	134.3	134.3	134.3	0.0
<b>F. Inversión Pública (F=f1+f2+f3)</b>	<b>0.0</b>	<b>0.0</b>	<b>0.0</b>	<b>0.0</b>	<b>0.0</b>	<b>0.0</b>
f1) Obra Pública en Bienes de Dominio Público			0.0			0.0
f2) Obra Pública en Bienes Propios			0.0			0.0
f3) Proyectos Productivos y Acciones de Fomento			0.0			0.0
<b>G. Inversiones Financieras y Otras Provisiones (G=g1+g2+g3+g4+g5+g6+g7)</b>	<b>0.0</b>	<b>0.0</b>	<b>0.0</b>	<b>0.0</b>	<b>0.0</b>	<b>0.0</b>
g1) Inversiones Para el Fomento de Actividades Productivas			0.0			0.0
g2) Acciones y Participaciones de Capital			0.0			0.0
g3) Compra de Títulos y Valores			0.0			0.0
g4) Concesión de Préstamos			0.0			0.0
g5) Inversiones en Fideicomisos, Mandatos y Otros Análogos			0.0			0.0
Fideicomiso de Desastres Naturales (Informativo)			0.0			0.0
g6) Otras Inversiones Financieras			0.0			0.0
g7) Provisiones para Contingencias y Otras Erogaciones Especiales			0.0			0.0
<b>H. Participaciones y Aportaciones (H=h1+h2+h3)</b>	<b>0.0</b>	<b>0.0</b>	<b>0.0</b>	<b>0.0</b>	<b>0.0</b>	<b>0.0</b>
h1) Participaciones			0.0			0.0
h2) Aportaciones			0.0			0.0
h3) Convenios			0.0			0.0
<b>I. Deuda Pública (I=i1+i2+i3+i4+i5+i6+i7)</b>	<b>0.0</b>	<b>798.4</b>	<b>798.4</b>	<b>798.4</b>	<b>798.4</b>	<b>0.0</b>
i1) Amortización de la Deuda Pública			0.0			0.0
i2) Intereses de la Deuda Pública			0.0			0.0
i3) Comisiones de la Deuda Pública			0.0			0.0
i4) Gastos de la Deuda Pública			0.0			0.0
i5) Costo por Coberturas			0.0			0.0
i6) Apoyos Financieros			0.0			0.0
<b>I7) Adeudos de Ejercicios Fiscales Anteriores (ADEFAS)</b>		<b>798.4</b>	<b>798.4</b>	<b>798.4</b>	<b>798.4</b>	<b>0.0</b>

U P TEX

Concepto	Egresos					Subejercicio
	Aprobado	Ampliaciones/ (Reducciones)	Modificado	Devengado	Pagado	
<b>II. Gasto Etiquetado (II=A+B+C+D+E+F+G+H+I)</b>	<b>28,000.0</b>	<b>0.0</b>	<b>28,000.0</b>	<b>28,000.0</b>	<b>13,757.7</b>	<b>0.0</b>
<b>A. Servicios Personales (A=a1+a2+a3+a4+a5+a6+a7)</b>	<b>0.0</b>	<b>0.0</b>	<b>0.0</b>	<b>0.0</b>	<b>0.0</b>	<b>0.0</b>
a1) Remuneraciones al Personal de Carácter Permanente			0.0			0.0
a2) Remuneraciones al Personal de Carácter Transitorio			0.0			0.0
a3) Remuneraciones Adicionales y Especiales			0.0			0.0
a4) Seguridad Social			0.0			0.0
a5) Otras Prestaciones Sociales y Económicas			0.0			0.0
a6) Previsiones			0.0			0.0
a7) Pago de Estímulos a Servidores Públicos			0.0			0.0
<b>B. Materiales y Suministros (B=b1+b2+b3+b4+b5+b6+b7+b8+b9)</b>	<b>0.0</b>	<b>0.0</b>	<b>0.0</b>	<b>0.0</b>	<b>0.0</b>	<b>0.0</b>
b1) Materiales de Administración, Emisión de Documentos y Artículos Oficiales			0.0			0.0
b2) Alimentos y Utensilios			0.0			0.0
b3) Materias Primas y Materiales de Producción y Comercialización			0.0			0.0
b4) Materiales y Artículos de Construcción y de Reparación			0.0			0.0
b5) Productos Químicos, Farmacéuticos y de Laboratorio			0.0			0.0
b6) Combustibles, Lubricantes y Aditivos			0.0			0.0
b7) Vestuario, Blancos, Prendas de Protección y Artículos Deportivos			0.0			0.0
b8) Materiales y Suministros Para Seguridad			0.0			0.0
b9) Herramientas, Refacciones y Accesorios Menores			0.0			0.0
<b>C. Servicios Generales (C=c1+c2+c3+c4+c5+c6+c7+c8+c9)</b>	<b>0.0</b>	<b>0.0</b>	<b>0.0</b>	<b>0.0</b>	<b>0.0</b>	<b>0.0</b>
c1) Servicios Básicos			0.0			0.0
c2) Servicios de Arrendamiento			0.0			0.0
c3) Servicios Profesionales, Científicos, Técnicos y Otros Servicios			0.0			0.0
c4) Servicios Financieros, Bancarios y Comerciales			0.0			0.0
c5) Servicios de Instalación, Reparación, Mantenimiento y Conservación			0.0			0.0
c6) Servicios de Comunicación Social y Publicidad			0.0			0.0
c7) Servicios de Traslado y Viáticos			0.0			0.0
c8) Servicios Oficiales			0.0			0.0
c9) Otros Servicios Generales			0.0			0.0
<b>D. Transferencias, Asignaciones, Subsidios y Otras Ayudas (D=d1+d2+d3+d4+d5+d6+d7+d8+d9)</b>	<b>0.0</b>	<b>0.0</b>	<b>0.0</b>	<b>0.0</b>	<b>0.0</b>	<b>0.0</b>
d1) Transferencias Internas y Asignaciones al Sector Público			0.0			0.0
d2) Transferencias al Resto del Sector Público			0.0			0.0
d3) Subsidios y Subvenciones			0.0			0.0
d4) Ayudas Sociales			0.0			0.0
d5) Pensiones y Jubilaciones			0.0			0.0
d6) Transferencias a Fideicomisos, Mandatos y Otros Análogos			0.0			0.0
d7) Transferencias a la Seguridad Social			0.0			0.0
d8) Donativos			0.0			0.0
d9) Transferencias al Exterior			0.0			0.0
<b>E. Bienes Muebles, Inmuebles e Intangibles (E=e1+e2+e3+e4+e5+e6+e7+e8+e9)</b>	<b>0.0</b>	<b>0.0</b>	<b>0.0</b>	<b>0.0</b>	<b>0.0</b>	<b>0.0</b>
e1) Mobiliario y Equipo de Administración			0.0			0.0
e2) Mobiliario y Equipo Educativo y Recreativo			0.0			0.0
e3) Equipo e Instrumental Médico y de Laboratorio			0.0			0.0
e4) Vehículos y Equipo de Transporte			0.0			0.0
e5) Equipo de Defensa y Seguridad			0.0			0.0
e6) Maquinaria, Otros Equipos y Herramientas			0.0			0.0
e7) Activos Biológicos			0.0			0.0
e8) Bienes Inmuebles			0.0			0.0
e9) Activos Intangibles			0.0			0.0
<b>F. Inversión Pública (F=f1+f2+f3)</b>	<b>28,000.0</b>	<b>0.0</b>	<b>28,000.0</b>	<b>28,000.0</b>	<b>13,757.7</b>	<b>0.0</b>
f1) Obra Pública en Bienes de Dominio Público	0.0		0.0	0.0	0.0	0.0
f2) Obra Pública en Bienes Propios	28,000.0		28,000.0	28,000.0	13,757.7	0.0
f3) Proyectos Productivos y Acciones de Fomento			0.0			0.0
<b>G. Inversiones Financieras y Otras Provisiones (G=g1+g2+g3+g4+g5+g6+g7)</b>	<b>0.0</b>	<b>0.0</b>	<b>0.0</b>	<b>0.0</b>	<b>0.0</b>	<b>0.0</b>
g1) Inversiones Para el Fomento de Actividades Productivas			0.0			0.0
g2) Acciones y Participaciones de Capital			0.0			0.0
g3) Compra de Títulos y Valores			0.0			0.0
g4) Concesión de Préstamos			0.0			0.0
g5) Inversiones en Fideicomisos, Mandatos y Otros Análogos			0.0			0.0
Fideicomiso de Desastres Naturales (Informativo)			0.0			0.0
g6) Otras Inversiones Financieras			0.0			0.0
g7) Provisiones para Contingencias y Otras Erogaciones Especiales			0.0			0.0
<b>H. Participaciones y Aportaciones (H=h1+h2+h3)</b>	<b>0.0</b>	<b>0.0</b>	<b>0.0</b>	<b>0.0</b>	<b>0.0</b>	<b>0.0</b>
h1) Participaciones			0.0			0.0
h2) Aportaciones			0.0			0.0
h3) Convenios			0.0			0.0
<b>I. Deuda Pública (I=i1+i2+i3+i4+i5+i6+i7)</b>	<b>0.0</b>	<b>0.0</b>	<b>0.0</b>	<b>0.0</b>	<b>0.0</b>	<b>0.0</b>
i1) Amortización de la Deuda Pública			0.0			0.0
i2) Intereses de la Deuda Pública			0.0			0.0
i3) Comisiones de la Deuda Pública			0.0			0.0
i4) Gastos de la Deuda Pública			0.0			0.0
i5) Costo por Coberturas			0.0			0.0
i6) Apoyos Financieros			0.0			0.0
i7) Adeudos de Ejercicios Fiscales Anteriores (ADEFAS)			0.0			0.0
<b>III. Total de Egresos (III = I + II)</b>	<b>73,386.3</b>	<b>2,153.8</b>	<b>75,540.1</b>	<b>72,548.1</b>	<b>58,251.3</b>	<b>2,992.0</b>

Universidad Politécnica de Texcoco Estado Analítico del Ejercicio del Presupuesto de Egresos Detallado Clasificación Administrativa Del 1 de Enero al 31 de Diciembre de 2022 (Miles de Pesos)						
Concepto (c)	Egresos					Subejercicio
	Aprobado	Ampliaciones/ (Reducciones)	Modificado	Devengado	Pagado	
<b>I. Gasto No Etiquetado (I=A+B+C+D+E+F+G+H)</b>	<b>45,386.3</b>	<b>2,153.8</b>	<b>47,540.1</b>	<b>44,548.1</b>	<b>44,993.6</b>	<b>2,992.0</b>
210C32000000 Universidad Politécnica de Texcoco	45,386.3	2,153.8	47,540.1	44,548.1	44,993.6	2,992.0
<b>II. Gasto Etiquetado (II=A+B+C+D+E+F+G+H)</b>	<b>28,000.0</b>	<b>0.0</b>	<b>28,000.0</b>	<b>28,000.0</b>	<b>13,757.7</b>	<b>0.0</b>
210C32000000 Universidad Politécnica de Texcoco	28,000.0	0.0	28,000.0	28,000.0	13,757.7	0.0
<b>III. Total de Egresos (III = I + II)</b>	<b>73,386.3</b>	<b>2,153.8</b>	<b>75,540.1</b>	<b>72,548.1</b>	<b>58,751.3</b>	<b>2,992.0</b>



Universidad Politécnica de Texcoco Estado Analítico del Ejercicio del Presupuesto de Egresos Detallado Clasificación Funcional (Finalidad y Función) Del 1 de Enero al 31 de Diciembre de 2022 (Miles de Pesos)						
Concepto (c)	Egresos					Subejercicio (e)
	Aprobado (d)	Ampliaciones/ (Reducciones)	Modificado	Devengado	Pagado	
<b>I. Gasto No Etiquetado (I=A+B+C+D)</b>	<b>45,386.3</b>	<b>2,153.8</b>	<b>47,540.1</b>	<b>44,548.1</b>	<b>44,493.6</b>	<b>2,992.0</b>
<b>A. Gobierno (A=a1+a2+a3+a4+a5+a6+a7+a8)</b>	<b>0.0</b>	<b>0.0</b>	<b>0.0</b>	<b>0.0</b>	<b>0.0</b>	<b>0.0</b>
a1) Legislación			0.0			0.0
a2) Justicia			0.0			0.0
a3) Coordinación de la Política de Gobierno			0.0			0.0
a4) Relaciones Exteriores			0.0			0.0
a5) Asuntos Financieros y Hacendarios			0.0			0.0
a6) Seguridad Nacional			0.0			0.0
a7) Asuntos de Orden Público y de Seguridad Interior			0.0			0.0
a8) Otros Servicios Generales			0.0			0.0
<b>B. Desarrollo Social (B=b1+b2+b3+b4+b5+b6+b7)</b>	<b>45,386.3</b>	<b>1,355.4</b>	<b>46,741.7</b>	<b>43,749.7</b>	<b>43,695.2</b>	<b>2,992.0</b>
b1) Protección Ambiental			0.0			0.0
b2) Vivienda y Servicios a la Comunidad			0.0			0.0
b3) Salud			0.0			0.0
b4) Recreación, Cultura y Otras Manifestaciones Sociales			0.0			0.0
b5) Educación	45,386.3	1,355.4	46,741.7	43,749.7	43,695.2	2,992.0
b6) Protección Social			0.0			0.0
b7) Otros Asuntos Sociales			0.0			0.0
<b>C. Desarrollo Económico (C=c1+c2+c3+c4+c5+c6+c7+c8+c9)</b>	<b>0.0</b>	<b>0.0</b>	<b>0.0</b>	<b>0.0</b>	<b>0.0</b>	<b>0.0</b>
c1) Asuntos Económicos, Comerciales y Laborales en General			0.0			0.0
c2) Agropecuaria, Silvicultura, Pesca y Caza			0.0			0.0
c3) Combustibles y Energía			0.0			0.0
c4) Minería, Manufacturas y Construcción			0.0			0.0
c5) Transporte			0.0			0.0
c6) Comunicaciones			0.0			0.0
c7) Turismo			0.0			0.0
c8) Ciencia, Tecnología e Innovación			0.0			0.0
c9) Otras Industrias y Otros Asuntos Económicos			0.0			0.0
<b>D. Otras No Clasificadas en Funciones Anteriores (D=d1+d2+d3+d4)</b>	<b>0.0</b>	<b>798.4</b>	<b>798.4</b>	<b>798.4</b>	<b>798.4</b>	<b>0.0</b>
d1) Transacciones de la Deuda Pública / Costo Financiero de la Deuda			0.0			0.0
d2) Transferencias, Participaciones y Aportaciones Entre Diferentes Niveles y Órdenes de Gobierno			0.0			0.0
d3) Saneamiento del Sistema Financiero		798.4	798.4	798.4	798.4	0.0
d4) Adeudos de Ejercicios Fiscales Anteriores			0.0			0.0
<b>II. Gasto Etiquetado (II=A+B+C+D)</b>	<b>28,000.0</b>	<b>0.0</b>	<b>28,000.0</b>	<b>28,000.0</b>	<b>13,757.7</b>	<b>0.0</b>
<b>A. Gobierno (A=a1+a2+a3+a4+a5+a6+a7+a8)</b>	<b>0.0</b>	<b>0.0</b>	<b>0.0</b>	<b>0.0</b>	<b>0.0</b>	<b>0.0</b>
a1) Legislación			0.0			0.0
a2) Justicia			0.0			0.0
a3) Coordinación de la Política de Gobierno			0.0			0.0
a4) Relaciones Exteriores			0.0			0.0
a5) Asuntos Financieros y Hacendarios			0.0			0.0
a6) Seguridad Nacional			0.0			0.0
a7) Asuntos de Orden Público y de Seguridad Interior			0.0			0.0
a8) Otros Servicios Generales			0.0			0.0
<b>B. Desarrollo Social (B=b1+b2+b3+b4+b5+b6+b7)</b>	<b>28,000.0</b>	<b>0.0</b>	<b>28,000.0</b>	<b>28,000.0</b>	<b>13,757.7</b>	<b>0.0</b>
b1) Protección Ambiental			0.0			0.0
b2) Vivienda y Servicios a la Comunidad			0.0			0.0
b3) Salud			0.0			0.0
b4) Recreación, Cultura y Otras Manifestaciones Sociales			0.0			0.0
b5) Educación	28,000.0		28,000.0	28,000.0	13,757.7	0.0
b6) Protección Social			0.0			0.0
b7) Otros Asuntos Sociales			0.0			0.0
<b>C. Desarrollo Económico (C=c1+c2+c3+c4+c5+c6+c7+c8+c9)</b>	<b>0.0</b>	<b>0.0</b>	<b>0.0</b>	<b>0.0</b>	<b>0.0</b>	<b>0.0</b>
c1) Asuntos Económicos, Comerciales y Laborales en General			0.0			0.0
c2) Agropecuaria, Silvicultura, Pesca y Caza			0.0			0.0
c3) Combustibles y Energía			0.0			0.0
c4) Minería, Manufacturas y Construcción			0.0			0.0
c5) Transporte			0.0			0.0
c6) Comunicaciones			0.0			0.0
c7) Turismo			0.0			0.0
c8) Ciencia, Tecnología e Innovación			0.0			0.0
c9) Otras Industrias y Otros Asuntos Económicos			0.0			0.0
<b>D. Otras No Clasificadas en Funciones Anteriores (D=d1+d2+d3+d4)</b>	<b>0.0</b>	<b>0.0</b>	<b>0.0</b>	<b>0.0</b>	<b>0.0</b>	<b>0.0</b>
d1) Transacciones de la Deuda Pública / Costo Financiero de la Deuda			0.0			0.0
d2) Transferencias, Participaciones y Aportaciones Entre Diferentes Niveles y Órdenes de Gobierno			0.0			0.0
d3) Saneamiento del Sistema Financiero			0.0			0.0
d4) Adeudos de Ejercicios Fiscales Anteriores			0.0			0.0
<b>III. Total de Egresos (III = I + II)</b>	<b>73,386.3</b>	<b>2,153.8</b>	<b>75,540.1</b>	<b>72,548.1</b>	<b>58,251.3</b>	<b>2,992.0</b>

**Universidad Politécnica de Texcoco**  
**Estado Analítico del Ejercicio del Presupuesto de Egresos Detallado**  
**Clasificación de Servicios Personales por Categoría**  
**Del 1 de Enero al 31 de Diciembre de 2022**  
**(Miles de Pesos)**

Concepto (c)	Egresos					Subejercicio
	Aprobado	Ampliaciones/ (Reducciones)	Modificado	Devengado	Pagado	
<b>I. Gasto No Etiquetado (I=A+B+C+D+E+F)</b>	<b>29,351.5</b>	<b>894.5</b>	<b>30,246.0</b>	<b>27,998.2</b>	<b>27,998.2</b>	<b>2,247.8</b>
A. Personal Administrativo y de Servicio Público	11,740.6	357.8	12,098.4	11,199.3	11,199.3	899.1
B. Magisterio	17,610.9	536.7	18,147.6	16,798.9	16,798.9	1,348.7
<b>C. Servicios de Salud (C=c1+c2)</b>	<b>0.0</b>	<b>0.0</b>	<b>0.0</b>	<b>0.0</b>	<b>0.0</b>	<b>0.0</b>
c1) Personal Administrativo			0.0			0.0
c2) Personal Médico, Paramédico y afín			0.0			0.0
D. Seguridad Pública			0.0			0.0
<b>E. Gastos asociados a la implementación de nuevas leyes federales o reformas a las mismas (E = e1 + e2)</b>	<b>0.0</b>	<b>0.0</b>	<b>0.0</b>	<b>0.0</b>	<b>0.0</b>	<b>0.0</b>
e1) Nombre del Programa o Ley 1			0.0			0.0
e2) Nombre del Programa o Ley 2			0.0			0.0
F. Sentencias laborales definitivas			0.0			0.0
<b>II. Gasto Etiquetado (II=A+B+C+D+E+F)</b>	<b>0.0</b>	<b>0.0</b>	<b>0.0</b>	<b>0.0</b>	<b>0.0</b>	<b>0.0</b>
A. Personal Administrativo y de Servicio Público			0.0			0.0
B. Magisterio			0.0			0.0
<b>C. Servicios de Salud (C=c1+c2)</b>	<b>0.0</b>	<b>0.0</b>	<b>0.0</b>	<b>0.0</b>	<b>0.0</b>	<b>0.0</b>
c1) Personal Administrativo			0.0			0.0
c2) Personal Médico, Paramédico y afín			0.0			0.0
D. Seguridad Pública			0.0			0.0
<b>E. Gastos asociados a la implementación de nuevas leyes federales o reformas a las mismas (E = e1 + e2)</b>	<b>0.0</b>	<b>0.0</b>	<b>0.0</b>	<b>0.0</b>	<b>0.0</b>	<b>0.0</b>
e1) Nombre del Programa o Ley 1			0.0			0.0
e2) Nombre del Programa o Ley 2			0.0			0.0
F. Sentencias laborales definitivas			0.0			0.0
<b>III. Total del Gasto en Servicios Personales (III = I + II)</b>	<b>29,351.5</b>	<b>894.5</b>	<b>30,246.0</b>	<b>27,998.2</b>	<b>27,998.2</b>	<b>2,247.8</b>